



## Sistema de Cadastramento Unificado de Fornecedores - SICAF

### **Certificado de Registro Cadastral - CRC**

(Emissão conforme art. 17 da Instrução Normativa nº 03, de 26 abril de 2018)

CNPJ: 20.227.715/0001-99  
Razão Social: TECNOFOR ENGENHARIA LTDA

Atividade Econômica Principal:

**4299-5/01 - CONSTRUÇÃO DE INSTALAÇÕES ESPORTIVAS E RECREATIVAS**

Endereço:

**RUA SANTO ANTONIO, 285 - CENTRO (ENGENHEIRO SCHMITT) - 15.104-014 - São  
José do Rio Preto / São Paulo**

#### Observações:

A veracidade das informações poderá ser verificada no endereço <https://comprasnet.gov.br>.  
Este certificado não substitui os documentos exigidos em lei.

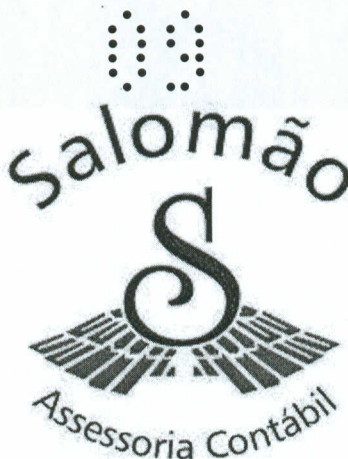

**1ª ALTERAÇÃO E CONSOLIDAÇÃO CONTRATUAL**

**TECNOFOR ENGENHARIA LTDA**

CNPJ: 20.227.715/0001-99

NIRE: 35.231.894.821

Pelo presente instrumento particular, o abaixo assinado:

**ADEMIR BENEDITO**, brasileiro, empresário, casado sob o regime de Separação de Bens, nascido em 29/12/1976, natural da cidade de Fernandópolis/SP, portador da Cédula de Identidade RG nº 30.431.836-X/SSP/SP expedida em 20/05/2000 e inscrito no CPF sob o nº 266.450.128-37, residente e domiciliado na Rua Romilda Alves de Queiroz Pappa nº 354, Ideal Life Ecolazer Residence, na cidade de São José do Rio Preto, Estado de São Paulo, CEP: 15.062-631.

Único sócio componente da Sociedade Empresária Limitada, que gira sob a denominação social de **TECNOFOR ENGENHARIA LTDA**, com sede social na Rua Renato Biscuola nº 749, Jardim Caparroz, na cidade de São José do Rio Preto, Estado de São Paulo, CEP: 15.050-390, com Contrato Social devidamente registrado e arquivado na JUCESP sob o NIRE nº 35.231.894.821 em sessão de 21/01/2020 e inscrita no CNPJ sob o nº 20.227.715/0001-99, resolve alterar e consolidar o referido contrato conforme as cláusulas e condições seguintes:

— | —

Altera-se neste ato, o endereço da empresa para a **Rua Santo Antônio nº 285, Centro (Engenheiro Schmitt)**, na cidade de São José do Rio Preto, Estado de São Paulo, CEP: 15.104-014.

*[Handwritten signature]*

JUCESP

19 04 22

09

– II –

O capital social que é de R\$ 48.000,00 (quarenta e oito mil reais), totalmente subscrito e integralizado em moeda corrente do País, fica neste ato, alterado para **R\$ 500.000,00** (quinhentos mil reais), dividido em 500.000 (quinhentas mil) quotas de capital no valor nominal de R\$ 1,00 (hum real) cada uma, totalmente subscritas e integralizadas em moeda corrente do País, todas detidas pelo único sócio, conforme o quadro abaixo:

SÓCIO	%	Nº QUOTAS	VALOR
ADEMIR BENEDITO	100%	500.000	R\$ 500.000,00
TOTAL GERAL	100%	500.000	R\$ 500.000,00

**Parágrafo Único:** A responsabilidade do único sócio é restrita ao valor de suas quotas, respondendo solidariamente pela integralização do Capital Social nos termos do artigo 1.052 da Lei nº 10.406/2002.

**RESOLVE O SÓCIO, CONSOLIDAR O REFERIDO CONTRATO QUE PASSA A TER A SEGUINTE REDAÇÃO:**

**CLÁUSULA PRIMEIRA – DA DENOMINAÇÃO SOCIAL E DO ENDEREÇO**

A sociedade gira sob a denominação social de **TECNOFOR ENGENHARIA LTDA** e tem sede e domicílio na Rua Santo Antônio nº 285, Centro (Engenheiro Schmitt), na cidade de São José do Rio Preto, Estado de São Paulo, CEP: 15.104-014.

**Parágrafo Único:** A sociedade poderá a qualquer tempo, abrir ou fechar filial ou outras dependências, no País ou no Exterior, mediante alteração contratual assinada pelo único sócio.

**CLÁUSULA SEGUNDA – DO OBJETO SOCIAL**

O objeto social da empresa é CONSTRUÇÃO CIVIL, CONSTRUÇÃO DE INSTALAÇÕES ESPORTIVAS E RECREATIVAS, PONTES, ESTRADAS E PAVIMENTAÇÕES AOS ÓRGÃOS GOVERNAMENTAIS E AUTARQUIAS, EMPRESAS DE ECONOMIA MISTA, CONSTRUÇÃO DE EDIFÍCIOS, ADMINISTRAÇÃO DE OBRAS, INSTALAÇÕES HIDRÁULICAS, SANITÁRIA E DE GÁS, PROJETOS DE OBRAS CIVIS, COMPRA, VENDA E REVENDA DE MATERIAIS DE CONSTRUÇÃO E PRODUTOS PRÓPRIOS OU DE TERCEIROS, TERRAPLANAGEM E SANEAMENTO BÁSICO.

**CLÁUSULA TERCEIRA – DO CAPITAL SOCIAL**

O capital social da sociedade, totalmente subscrito e integralizado pelo sócio em moeda corrente do País, é de **R\$ 500.000,00** (quinhentos mil reais), dividido em 500.000 (quinhentas mil) quotas de capital no valor nominal de R\$ 1,00 (hum real) cada uma, todas detidas pelo único sócio, conforme o quadro abaixo:



JUCESP

19 04 22

09

SÓCIO	%	Nº QUOTAS	VALOR
ADEMIR BENEDITO	100%	500.000	R\$ 500.000,00
TOTAL GERAL	100%	500.000	R\$ 500.000,00

**Parágrafo Único:** A responsabilidade do único sócio é restrita ao valor de suas quotas, respondendo solidariamente pela integralização do Capital Social nos termos do artigo 1.052 da Lei nº 10.406/2002.

#### **CLÁUSULA QUARTA – DO INÍCIO DAS ATIVIDADES E DO PRAZO DE DURAÇÃO DA SOCIEDADE**

A sociedade iniciou suas atividades no dia 21/03/2014 e seu prazo de duração é por tempo indeterminado.

#### **CLÁUSULA QUINTA – DA ADMINISTRAÇÃO DA SOCIEDADE E DO USO DO NOME EMPRESARIAL**

A sociedade é administrada pelo único sócio **ADEMIR BENEDITO**, com os poderes e atribuições de gerir e administrar os negócios da sociedade, representá-la ativa e passivamente, judicial e extrajudicialmente, perante os órgãos públicos, instituições financeiras, entidades privadas e terceiros em geral, bem como praticar todos os demais atos necessários à consecução dos objetivos ou em defesa dos interesses e direitos da sociedade, vedado, no entanto, o uso do nome empresarial em atividades estranhas ao interesse social.

**Parágrafo Único:** Faculta-se ao administrador, atuando isoladamente, nomear procurador (es) para um período determinado ou indeterminado, devendo o instrumento de procuração especificar os atos e as operações a serem praticados pelo (s) procurador (es).

#### **CLÁUSULA SEXTA – DO BALANÇO PATRIMONIAL E DOS LUCROS OU PREJUÍZOS**

Ao término de cada Exercício Social, em 31 de dezembro, o administrador prestará contas justificadas de sua administração, procedendo à elaboração do Inventário, do Balanço Patrimonial e da Demonstração de Resultados, cabendo ao sócio, os lucros e/ou prejuízos apurados, podendo ser levantado Balanço e Demonstrações intermediárias, a critério do sócio.

**Parágrafo Primeiro** – Fica a sociedade autorizada a distribuir antecipadamente lucros do exercício, com base em levantamento de Balanço intermediário, observada a reposição de lucros quando a distribuição afetar o Capital Social, conforme estabelece o artigo 1.059 da Lei nº 10.406/2002.

**Parágrafo Segundo** – Nos termos do artigo 1.007 da Lei nº 10.406/2002, os lucros poderão ser distribuídos não obedecendo à proporção da participação do sócio no Capital Social.



JUCESP

19 04 22

09

#### **CLÁUSULA SÉTIMA – DO TÉRMINO DO EXERCÍCIO**

Nos quatro meses seguintes ao término do Exercício Social, o sócio deliberará sobre as contas e designará administrador (es) quando for o caso.

#### **CLÁUSULA OITAVA – DA RETIRADA DE PRÓ-LABORE**

O sócio tem direito a uma retirada mensal, a título de "Pró-Labore", observadas as disposições regulamentares pertinentes.

#### **CLÁUSULA NONA – DO FALECIMENTO**

O falecimento, interdição ou incapacidade superveniente comprovada do sócio, não causará a dissolução da sociedade. Havendo herdeiros do falecido, estes poderão ingressar na sociedade.

**Parágrafo Único:** Na eventual hipótese de ocorrer o falecimento do donatário antes do falecimento do usufrutuário, as quotas sociais voltarão ao patrimônio do sócio doador, nos termos do artigo 547 da Lei nº 10.406/2002.

#### **CLÁUSULA DÉCIMA – DA REGÊNCIA**

A regência supletiva desta Sociedade Empresária Limitada dar-se-á pelas normas regimentais das Sociedades Anônimas conforme Lei nº 6.404/76.

#### **CLÁUSULA DÉCIMA PRIMEIRA – DAS OBRIGAÇÕES SOCIAIS**

Segundo remissão determinada pelo artigo 1.054 da Lei nº 10.406/2002 ao artigo 997 da mesma Legislação, fica expresse que o sócio não responde subsidiariamente pelas obrigações sociais.

#### **CLÁUSULA DÉCIMA SEGUNDA – DA DECLARAÇÃO DE DESIMPEDIMENTO**

O administrador **ADEMIR BENEDITO**, declara, sob as penas da Lei que não está impedido de exercer a administração da sociedade, por Lei especial, ou em virtude de condenação criminal, ou por se encontrar sob os efeitos dela, a pena que vede, ainda que temporariamente, o acesso a cargos públicos, ou por crime falimentar, de prevaricação, peita ou suborno, concussão, peculato; Ou contra a economia popular, contra o Sistema Financeiro Nacional, contra as normas de defesa da concorrência, contra as relações de consumo, a fé pública ou a propriedade.

#### **CLÁUSULA DÉCIMA TERCEIRA – DO FORO**

Fica desde já, eleito o Foro da Comarca de São José do Rio Preto/SP, para o exercício e o cumprimento dos direitos e obrigações resultantes deste Instrumento, com expressa renúncia a qualquer outro, por mais especial ou privilegiado que seja ou venha a ser.

JUCESP

19 04 22

03

E assim, o sócio assina o presente Instrumento elaborado em 03 (três) vias, de igual teor e forma.

São José do Rio Preto/SP, 13 de Abril de 2022.

  
ADEMIR BENEDITO  
Sócio Administrador





# REPÚBLICA FEDERATIVA DO BRASIL

## CADASTRO NACIONAL DA PESSOA JURÍDICA

NÚMERO DE INSCRIÇÃO <b>20.227.715/0001-99</b> MATRIZ	COMPROVANTE DE INSCRIÇÃO E DE SITUAÇÃO CADASTRAL	DATA DE ABERTURA <b>12/05/2014</b>
NOME EMPRESARIAL <b>TECNOFOR ENGENHARIA LTDA</b>		
TÍTULO DO ESTABELECIMENTO (NOME DE FANTASIA) <b>TECNOFOR ENGENHARIA</b>		PORTE <b>ME</b>
CÓDIGO E DESCRIÇÃO DA ATIVIDADE ECONÔMICA PRINCIPAL <b>42.99-5-01 - Construção de instalações esportivas e recreativas</b>		
CÓDIGO E DESCRIÇÃO DAS ATIVIDADES ECONÔMICAS SECUNDÁRIAS <b>41.20-4-00 - Construção de edifícios</b> <b>42.92-8-01 - Montagem de estruturas metálicas</b> <b>47.44-0-99 - Comércio varejista de materiais de construção em geral</b> <b>42.22-7-01 - Construção de redes de abastecimento de água, coleta de esgoto e construções correlatas, exceto obras de irrigação</b> <b>43.13-4-00 - Obras de terraplenagem</b>		
CÓDIGO E DESCRIÇÃO DA NATUREZA JURÍDICA <b>206-2 - Sociedade Empresária Limitada</b>		
LOGRADOURO <b>R SANTO ANTONIO</b>	NÚMERO <b>285</b>	COMPLEMENTO <b>*****</b>
CEP <b>15.104-014</b>	BAIRRO/DISTRITO <b>CENTRO (ENGENHEIRO SCHMITT)</b>	MUNICÍPIO <b>SAO JOSE DO RIO PRETO</b>
UF <b>SP</b>		
ENDEREÇO ELETRÔNICO <b>TECNOFOR.ENG@GMAIL.COM</b>	TELEFONE <b>(17) 9701-9224</b>	
ENTE FEDERATIVO RESPONSÁVEL (EFR) <b>*****</b>		
SITUAÇÃO CADASTRAL <b>ATIVA</b>	DATA DA SITUAÇÃO CADASTRAL <b>12/05/2014</b>	
MOTIVO DE SITUAÇÃO CADASTRAL		
SITUAÇÃO ESPECIAL <b>*****</b>	DATA DA SITUAÇÃO ESPECIAL <b>*****</b>	

Aprovado pela Instrução Normativa RFB nº 2.119, de 06 de dezembro de 2022.

Emitido no dia **22/09/2024** às **23:47:41** (data e hora de Brasília).

Página: 1/1





## Consulta Pública ao Cadastro ICMS

## Cadastro de Contribuintes de ICMS - Cadesp



Código de controle da consulta: 693f1788-9d00-4d6f-9312-b60431b21646

Estabelecimento	
<b>IE:</b> 124.098.474.112 <b>CNPJ:</b> 20.227.715/0001-99 <b>Nome Empresarial:</b> TECNOFOR ENGENHARIA LTDA <b>Nome Fantasia:</b> TECNOFOR ENGENHARIA <b>Natureza Jurídica:</b> Sociedade Empresária Limitada	
Endereço	
<b>Logradouro:</b> RUA SANTO ANTONIO <b>Nº:</b> 285 <b>CEP:</b> 15.104-014 <b>Município:</b> SAO JOSE DO RIO PRETO	<b>Complemento:</b> <b>Bairro:</b> CENTRO (ENGENHEIRO SCHMITT) <b>UF:</b> SP
Informações Complementares	
<b>Situação Cadastral:</b> Ativo <b>Ocorrência Fiscal:</b> Ativa <b>Regime de Apuração:</b> NORMAL - REGIME PERIÓDICO DE APURAÇÃO <b>Atividades Econômicas:</b> Construção de instalações esportivas e recreativas Construção de edifícios Construção de redes de abastecimento de água, coleta de esgoto e construções correlatas, exceto obras de irrigação Montagem de estruturas metálicas Obras de terraplenagem Comércio varejista de materiais de construção em geral	<b>Data da Situação Cadastral:</b> 21/01/2020 <b>Posto Fiscal:</b> PF-10 - SÃO JOSÉ DO RIO PRETO
Informações NF-e	
<b>Data de Credenciamento como emissor de NF-e:</b> 02/01/2016 <b>Indicador de Obrigatoriedade de NF-e:</b> Obrigatoriedade Total <b>Data de Início da Obrigatoriedade de NF-e:</b> 01/10/2023	

Voltar

Observação: Os dados acima estão baseados em informações fornecidas pelos próprios contribuintes cadastrados. Não valem como certidão de sua efetiva existência de fato e de direito, não são oponíveis à Fazenda e nem excluem a responsabilidade tributária derivada de operações com eles ajustadas.

# Comprovante de Inscrição e de Situação Cadastral

1

## Contribuinte,

Confira os dados de identificação e, se houver qualquer divergência, providencie junto à Secretaria Municipal da Fazenda a sua atualização cadastral.

			
<b>PREFEITURA MUNICIPAL DE SÃO JOSÉ DO RIO PRETO</b> <b>CADASTRO MUNICIPAL DE PESSOA JURÍDICA</b>			
<b>COMPROVANTE DE INSCRIÇÃO E SITUAÇÃO CADASTRAL</b>			
DATA DE ABERTURA <b>21/01/2020</b>	INSCRIÇÃO MUNICIPAL <b>3699060</b>	CNPJ/CPF <b>20.227.715/0001-99</b>	INSCRIÇÃO ESTADUAL
NOME EMPRESARIAL <b>TECNOFOR ENGENHARIA LTDA</b>			
TÍTULO DO ESTABELECIMENTO (NOME DE FANTASIA) <b>TECNOFOR ENGENHARIA LTDA</b>			
DESCRIÇÃO DA ATIVIDADE ECONÔMICA PRINCIPAL* <b>4744-0/99-01: COMÉRCIO VAREJISTA DE MATERIAIS DE CONSTRUÇÃO EM GERAL</b>			
DESCRIÇÃO DAS ATIVIDADES ECONÔMICAS SECUNDÁRIAS* <b>4120-4/00-14: OBRAS DE REFORMAS EM EDIFICAÇÕES NÃO RESIDENCIAIS: ESCRITÓRIOS, LOJAS, PLANTAS INDUSTRIAIS, PRÉDIOS GOVERNAMENTAIS E ETC.</b> <b>4222-7/01-02: CONSTRUÇÃO DE ESTAÇÕES DE BOMBEAMENTO DE ÁGUA, ESGOTO, ÁGUAS PLUVIAIS</b> <b>4292-8/01-03: MONTAGEM DE QUANDO EXECUTADA POR UNIDADE ESPECIALIZADA COBERTURAS METÁLICAS</b> <b>4299-5/01-04: CONSTRUÇÃO DE INSTALAÇÕES DESPORTIVAS TAIS COMO PISTAS DE COMPETIÇÃO; QUADRAS ESPORTIVAS, PISCINAS, ETC.</b> <b>4313-4/00-02: SERVIÇO DE COMPACTAÇÃO DO TERRENO</b>			
E-MAIL(S) tecnofor.eng@gmail.com			
LOGRADOURO <b>R SANTO ANTÔNIO</b>	NÚMERO <b>285</b>	COMPLEMENTO	<b>SP</b>
CEP <b>15.104-014</b>	BAIRRO <b>DISTRITO ENGENHEIRO SCHMITT</b>	MUNICÍPIO <b>SÃO JOSÉ DO RIO PRETO</b>	UF
EXTENSÃO DE INSCRIÇÃO <b>Não possui ou não se aplica</b>			
SITUAÇÃO <b>ATIVO</b>	DATA DA SITUAÇÃO <b>02/03/2022</b>		

\* QUANDO CADASTRADO, REGISTRA-SE O NÚMERO DO CNAE (CLASSIFICAÇÃO NACIONAL DE ATIVIDADES ECONÔMICAS) OU DO CBO (CLASSIFICAÇÃO BRASILEIRA DE OCUPAÇÕES)

Atenção: qualquer rasura ou emenda invalidará este documento.

Emitido no dia 06/08/2024 às 17:20:23 (data e hora de Brasília).

Código de controle: 000363.490018.000369.906020.608202.4172296



**MINISTÉRIO DA FAZENDA**  
**Secretaria da Receita Federal do Brasil**  
**Procuradoria-Geral da Fazenda Nacional**

**CERTIDÃO POSITIVA COM EFEITOS DE NEGATIVA DE DÉBITOS RELATIVOS AOS TRIBUTOS  
FEDERAIS E À DÍVIDA ATIVA DA UNIÃO**

**Nome: TECNOFOR ENGENHARIA LTDA**  
**CNPJ: 20.227.715/0001-99**

Ressalvado o direito de a Fazenda Nacional cobrar e inscrever quaisquer dívidas de responsabilidade do sujeito passivo acima identificado que vierem a ser apuradas, é certificado que:

1. constam débitos administrados pela Secretaria da Receita Federal do Brasil (RFB) com exigibilidade suspensa nos termos do art. 151 da Lei nº 5.172, de 25 de outubro de 1966 - Código Tributário Nacional (CTN), ou objeto de decisão judicial que determina sua desconsideração para fins de certificação da regularidade fiscal, ou ainda não vencidos; e
2. não constam inscrições em Dívida Ativa da União (DAU) na Procuradoria-Geral da Fazenda Nacional (PGFN).

Conforme disposto nos arts. 205 e 206 do CTN, este documento tem os mesmos efeitos da certidão negativa.

Esta certidão é válida para o estabelecimento matriz e suas filiais e, no caso de ente federativo, para todos os órgãos e fundos públicos da administração direta a ele vinculados. Refere-se à situação do sujeito passivo no âmbito da RFB e da PGFN e abrange inclusive as contribuições sociais previstas nas alíneas 'a' a 'd' do parágrafo único do art. 11 da Lei nº 8.212, de 24 de julho de 1991.

A aceitação desta certidão está condicionada à verificação de sua autenticidade na Internet, nos endereços <<http://rfb.gov.br>> ou <<http://www.pgfn.gov.br>>.

Certidão emitida gratuitamente com base na Portaria Conjunta RFB/PGFN nº 1.751, de 2/10/2014.

Emitida às 08:18:01 do dia 01/08/2024 <hora e data de Brasília>.

Válida até 28/01/2025.

Código de controle da certidão: **97FD.DE16.6719.F4FC**

Qualquer rasura ou emenda invalidará este documento.





# PROCURADORIA GERAL DO ESTADO

## Procuradoria da Dívida Ativa

### Certidão Negativa de Débitos Inscritos da Dívida Ativa do Estado de São Paulo

CNPJ Base: 20.227.715

Ressalvado o direito de a Fazenda do Estado de São Paulo cobrar ou inscrever quaisquer dívidas de responsabilidade da pessoa jurídica/física acima identificada que vierem a ser apuradas, é certificado que:

**não constam débitos inscritos em Dívida Ativa de responsabilidade do Interessado(a).**

Tratando-se de CRDA emitida para pessoa jurídica, a pesquisa na base de dados é feita por meio do CNPJ Base, de modo que a certidão negativa abrange todos os estabelecimentos do contribuinte, cuja raiz do CNPJ seja aquela acima informada.

Certidão nº 60654399

Folha 1 de 1

Data e hora da emissão 18/09/2024 22:43:14

(hora de Brasília)

Validade 30 (TRINTA) dias, contados da emissão.

Certidão emitida nos termos da Resolução Conjunta SF-PGE nº 2, de 9 de maio de 2013.

Qualquer rasura ou emenda invalidará este documento.

A aceitação desta certidão está condicionada à verificação de sua autenticidade no sítio

<http://www.dividaativa.pge.sp.gov.br>



## Secretaria da Fazenda e Planejamento do Estado de São Paulo

### Débitos Tributários Não Inscritos na Dívida Ativa do Estado de São Paulo

CNPJ: 20.227.715/0001-99

Ressalvado o direito da Secretaria da Fazenda e Planejamento do Estado de São Paulo de apurar débitos de responsabilidade da pessoa jurídica acima identificada, é certificado que **não constam débitos** declarados ou apurados pendentes de inscrição na Dívida Ativa de responsabilidade do estabelecimento matriz/filial acima identificado.

Certidão nº 24080173082-08

Data e hora da emissão 06/08/2024 17:09:52

Validade 6 (seis) meses, contados da data de sua expedição.

Qualquer rasura ou emenda invalidará este documento.

A aceitação desta certidão está condicionada à verificação de sua autenticidade no sítio [www.pfe.fazenda.sp.gov.br](http://www.pfe.fazenda.sp.gov.br)



# **PREFEITURA DE SÃO JOSÉ DO RIO PRETO**

ESTADO DE SÃO PAULO

**SECRETARIA MUNICIPAL DA FAZENDA**

**DIRETORIA DE GESTÃO DE CADASTRO**

DEPARTAMENTO DE DÍVIDA ATIVA

## **CERTIDÃO NEGATIVA**

Nº: 2087264/2024

**Contribuinte: TECNOFOR ENGENHARIA LTDA**

**CPF ou CNPJ do Solicitante: 20.227.715/0001-99**

**Endereço: R SANTO ANTÔNIO, 285**

**Cadastro: 3699060**

Ressalvado o direito de a Fazenda Municipal cobrar e inscrever toda e qualquer dívida que porventura vier a ser apurada posteriormente CERTIFICAMOS, na forma da lei, que o cadastro acima discriminado acha-se QUITO perante à Fazenda Municipal, referente a débitos de impostos, taxas, contribuições de melhoria e outros débitos de natureza mobiliária, administrados junto ao CADASTRO MUNICIPAL MOBILIÁRIO.

Esta certidão não abrange a eventual existência de débitos junto à Administração Pública Indireta do Município.

A aceitação desta certidão está condicionada à verificação de sua autenticidade pela Internet, no portal da Prefeitura de São José do Rio Preto (<https://www.riopreto.sp.gov.br>).

Esta certidão foi emitida com base no Decreto Municipal nº 14.142, de 08 de julho de 2008.

Verifique se há débito junto ao Cadastro Municipal Imobiliário desta Prefeitura e de tarifa de água/esgoto junto ao SEMAE.

São José do Rio Preto - SP, 08 de Agosto de 2024.

**Emitida às 09:49:56 do dia 08/08/2024**

**Código de controle da certidão: 000363.416205.000369.906020.808202.4095229**

**Certidão emitida gratuitamente.**

**Atenção: qualquer rasura ou emenda invalidará este documento.**

**\*\*\* ESTA CERTIDÃO É VÁLIDA POR 06 MESES \*\*\***



Voltar

Imprimir



## **Certificado de Regularidade do FGTS - CRF**

**Inscrição:** 20.227.715/0001-99  
**Razão Social:** TECNOFOR ENGENHARIA LTDA  
**Endereço:** R SANTO ANTONIO 285 / CENTRO (ENGENHEIRO / SAO JOSE DO RIO PRETO / SP / 15104-014

A Caixa Econômica Federal, no uso da atribuição que lhe confere o Art. 7, da Lei 8.036, de 11 de maio de 1990, certifica que, nesta data, a empresa acima identificada encontra-se em situação regular perante o Fundo de Garantia do Tempo de Serviço - FGTS.

O presente Certificado não servirá de prova contra cobrança de quaisquer débitos referentes a contribuições e/ou encargos devidos, decorrentes das obrigações com o FGTS.

**Validade:** 27/08/2024 a 25/09/2024

**Certificação Número:** 2024082706292196044662

Informação obtida em 09/09/2024 10:07:41

A utilização deste Certificado para os fins previstos em Lei esta condicionada a verificação de autenticidade no site da Caixa:  
**[www.caixa.gov.br](http://www.caixa.gov.br)**



PODER JUDICIÁRIO  
JUSTIÇA DO TRABALHO

## **CERTIDÃO NEGATIVA DE DÉBITOS TRABALHISTAS**

Nome: TECNOFOR ENGENHARIA LTDA (MATRIZ E FILIAIS)

CNPJ: 20.227.715/0001-99

Certidão nº: 53917317/2024

Expedição: 06/08/2024, às 16:58:18

Validade: 02/02/2025 - 180 (cento e oitenta) dias, contados da data de sua expedição.

Certifica-se que **TECNOFOR ENGENHARIA LTDA (MATRIZ E FILIAIS)**, inscrito(a) no CNPJ sob o nº **20.227.715/0001-99**, **NÃO CONSTA** como inadimplente no Banco Nacional de Devedores Trabalhistas.

Certidão emitida com base nos arts. 642-A e 883-A da Consolidação das Leis do Trabalho, acrescentados pelas Leis ns.º 12.440/2011 e 13.467/2017, e no Ato 01/2022 da CGJT, de 21 de janeiro de 2022. Os dados constantes desta Certidão são de responsabilidade dos Tribunais do Trabalho.

No caso de pessoa jurídica, a Certidão atesta a empresa em relação a todos os seus estabelecimentos, agências ou filiais.

A aceitação desta certidão condiciona-se à verificação de sua autenticidade no portal do Tribunal Superior do Trabalho na Internet (<http://www.tst.jus.br>).

Certidão emitida gratuitamente.

### **INFORMAÇÃO IMPORTANTE**

Do Banco Nacional de Devedores Trabalhistas constam os dados necessários à identificação das pessoas naturais e jurídicas inadimplentes perante a Justiça do Trabalho quanto às obrigações estabelecidas em sentença condenatória transitada em julgado ou em acordos judiciais trabalhistas, inclusive no concernente aos recolhimentos previdenciários, a honorários, a custas, a emolumentos ou a recolhimentos determinados em lei; ou decorrentes de execução de acordos firmados perante o Ministério Público do Trabalho, Comissão de Conciliação Prévia ou demais títulos que, por disposição legal, contiver força executiva.



22/09/2024

0079948653

**PODER JUDICIÁRIO**  
**TRIBUNAL DE JUSTIÇA DO ESTADO DE SÃO PAULO**  
**CERTIDÃO ESTADUAL DE DISTRIBUIÇÕES CÍVEIS**

**CERTIDÃO Nº: 5077000****FOLHA: 1/1**

A autenticidade desta certidão poderá ser confirmada pela internet no site do Tribunal de Justiça.

A Diretoria de Serviço Técnico de Informações Cíveis do(a) Comarca de São Paulo - Capital, no uso de suas atribuições legais,

**CERTIFICA E DÁ FÉ** que, pesquisando os registros de distribuições de **PEDIDOS DE FALÊNCIA, CONCORDATAS, RECUPERAÇÕES JUDICIAIS E EXTRAJUDICIAIS**, anteriores a 21/09/2024, verificou **NADA CONSTAR** como réu/requerido/interessado em nome de: \*\*\*\*\*

**TECNOFOR ENGENHARIA LTDA**, CNPJ: 20.227.715/0001-99, conforme indicação constante do pedido de certidão.\*\*\*\*\*

Esta certidão não aponta ordinariamente os processos em que a pessoa cujo nome foi pesquisado figura como autor (a). São apontados os feitos com situação em tramitação já cadastrados no sistema informatizado referentes a todas as Comarcas/Foros Regionais e Distritais do Estado de São Paulo.

A data de informatização de cada Comarca/Foro pode ser verificada no Comunicado SPI nº 22/2019.

Esta certidão considera os feitos distribuídos na 1ª Instância, mesmo que estejam em Grau de Recurso.

Não existe conexão com qualquer outra base de dados de instituição pública ou com a Receita Federal que verifique a identidade do NOME/RAZÃO SOCIAL com o CPF/CNPJ. A conferência dos dados pessoais fornecidos pelo pesquisado é de responsabilidade exclusiva do destinatário da certidão.

A certidão em nome de pessoa jurídica considera os processos referentes à matriz e às filiais e poderá apontar feitos de homônimos não qualificados com tipos empresariais diferentes do nome indicado na certidão (EIRELI, S/C, S/S, EPP, ME, MEI, LTDA).

Esta certidão só tem validade mediante assinatura digital.

Esta certidão é sem custas.

São Paulo, 22 de setembro de 2024.

**PEDIDO Nº:****0079948653**



RECIBO DE ENTREGA DE ESCRITURAÇÃO CONTÁBIL DIGITAL

IDENTIFICAÇÃO DO TITULAR DA ESCRITURAÇÃO

NIRE 35231894821	CNPJ 20.227.715/0001-99	
NOME EMPRESARIAL TECNOFOR ENGENHARIA LTDA		

IDENTIFICAÇÃO DA ESCRITURAÇÃO

FORMA DA ESCRITURAÇÃO CONTÁBIL Livro Diário (Completo - sem escrituração Auxiliar)	PERÍODO DA ESCRITURAÇÃO 01/01/2022 a 31/12/2022
NATUREZA DO LIVRO LIVRO DIÁRIO COMPLETO	NÚMERO DO LIVRO 9
IDENTIFICAÇÃO DO ARQUIVO (HASH) 4C.50.AA.BE.5A.97.1D.32.58.A1.9A.04.60.AF.39.39.4A.D5.96.7E	

ESTE LIVRO FOI ASSINADO COM OS SEGUINTES CERTIFICADOS DIGITAIS:					
QUALIFICAÇÃO DO SIGNATARIO	CPF/CNPJ	NOME	Nº SÉRIE DO CERTIFICADO	VALIDADE	RESPONSÁVEL LEGAL
contador	13743474859	JANAINA VANISIA FRANCO ZAINAGHI:13743474859	7890011478289310834	09/01/2023 a 09/01/2024	Não
Pessoa Jurídica (e-CNPJ ou e-PJ)	20227715000199	TECNOFOR ENGENHARIA LTDA:20227715000199	2756522934555145282	19/01/2023 a 19/01/2024	Sim

NÚMERO DO RECIBO:  
4C.50.AA.BE.5A.97.1D.32.58.A1.9A.04.  
60.AF.39.39.4A.D5.96.7E-3

Escrituração recebida via Internet  
pelo Agente Receptor SERPRO

em 02/06/2023 às 14:28:57

D8.6A.F1.7A.0E.7F.1F.6C  
16.94.33.67.0C.56.4A.EA

Considera-se autenticado o livro contábil a que se refere este recibo, dispensando-se a autenticação de que trata o art. 39 da Lei nº 8.934/1994. Este recibo comprova a autenticação.

BASE LEGAL: Decreto nº 1.800/1996, com a alteração do Decreto nº 8.683/2016, e arts. 39, 39-A, 39-B da Lei nº 8.934/1994 com a alteração da Lei Complementar nº 1247/2014.

## TERMOS DE ABERTURA E ENCERRAMENTO



Entidade:	TECNOFOR ENGENHARIA LTDA		
Período da Escrituração:	01/01/2022 a 31/12/2022	CNPJ:	20.227.715/0001-99
Número de Ordem do Livro:	9		

## TERMO DE ABERTURA

Nome Empresarial	TECNOFOR ENGENHARIA LTDA
NIRE	35231894821
CNPJ	20.227.715/0001-99
Número de Ordem	9
Natureza do Livro	LIVRO DIÁRIO COMPLETO
Município	SAO JOSE DO RIO PRETO
Data do arquivamento dos atos constitutivos	21/01/2020
Data de arquivamento do ato de conversão de sociedade simples em sociedade empresária	
Data de encerramento do exercício social	31/12/2022
Quantidade total de linhas do arquivo digital	6906

## TERMO DE ENCERRAMENTO

Nome Empresarial	TECNOFOR ENGENHARIA LTDA
Natureza do Livro	LIVRO DIÁRIO COMPLETO
Número de ordem	9
Quantidade total de linhas do arquivo digital	6906
Data de início	01/01/2022
Data de término	31/12/2022

Este documento é parte integrante de escrituração cuja autenticação se comprova pelo recibo de número 4C.50.AA.BE.5A.97.1D.32.58.A1.9A.04.60.AF.39.39.4A.D5.96.7E-3, nos termos do Decreto nº 8.683/2016.

Este relatório foi gerado pelo Sistema Público de Escrituração Digital – Sped

## BALANÇO PATRIMONIAL



Entidade: TECNOFOR ENGENHARIA LTDA

Período da Escrituração: 01/01/2022 a 31/12/2022

CNPJ: 20.227.715/0001-99

Número de Ordem do Livro: 9

Período Selecionado: 01 de Janeiro de 2022 a 31 de Dezembro de 2022

Descrição	Nota	Saldo Inicial	Saldo Final
ATIVO		R\$ 66.556,27	R\$ 1.251.309,62
ATIVO CIRCULANTE		R\$ 66.556,27	R\$ 1.251.309,62
DISPONÍVEL		R\$ 2.966,29	R\$ 296.152,94
CAIXA		R\$ 742,69	R\$ 66.243,67
CAIXA GERAL		R\$ 742,69	R\$ 66.243,67
BANCOS CONTA MOVIMENTO		R\$ 2.223,60	R\$ 229.909,27
BANCO DO BRASIL		R\$ 2.223,60	R\$ 229.909,27
CLIENTES		R\$ 0,00	R\$ 12.926,96
DUPLICATAS A RECEBER		R\$ 0,00	R\$ 12.926,96
DUPLICATAS A RECEBER		R\$ 0,00	R\$ 10.119,60
ASSOB ADIMINSTRACAO DE BENS PROPRIOS LIMITADA		R\$ 0,00	R\$ 0,00
VEGAN DO BRASIL INDÚSTRIA DE COSMÉTICOS LTDA		R\$ 0,00	R\$ 0,00
FUNDO MUNICIPAL DE SAUDE DE APARECIDA DO TABOADO/MS		R\$ 0,00	R\$ 0,00
FUNDO MUNICIPAL DE ASSISTENCIA SOCIAL DE APARECIDA DO TABOADO - FMAS/AT		R\$ 0,00	R\$ 0,00
MUNICIPIO DE APARECIDA DO TABOADO		R\$ 0,00	R\$ 0,00
MUNICIPIO DE CASSIA		R\$ 0,00	R\$ 0,00
MUNICIPIO DE TURIUBA		R\$ 0,00	R\$ 0,00
MUNICIPIO DE PEDREIRA		R\$ 0,00	R\$ 972,25
PREFEITURA MUNICIPAL DE CESARIO LANGE		R\$ 0,00	R\$ 1.835,11
OUTROS CRÉDITOS		R\$ 63.589,98	R\$ 942.229,72
DIVIDENDOS A RECEBER		R\$ 0,00	R\$ 691.392,86
DIVIDENDOS A RECEBER		R\$ 0,00	R\$ 691.392,86
ADIANTAMENTOS A FORNECEDORES		R\$ 40.232,06	R\$ 100.957,91
ADIANTAMENTOS A FORNECEDORES		R\$ 40.232,06	R\$ 100.957,91
ADIANTAMENTO A EMPREGADOS		R\$ 0,00	R\$ 0,00
ADIANTAMENTO DE 13º SALÁRIO		R\$ 0,00	R\$ 0,00
TRIBUTOS A RECUPERAR/COMPENSAR		R\$ 23.357,92	R\$ 107.593,56
INSS A COMPENSAR		R\$ 23.357,92	R\$ 107.593,56
CONTA CORRENTE		R\$ 0,00	R\$ 42.285,39
COMPRAS PARA RECEBIMENTO FUTURO		R\$ 0,00	R\$ 42.285,39
PASSIVO		R\$ 66.556,27	R\$ 1.251.309,62
PASSIVO CIRCULANTE		R\$ 10.457,61	R\$ 89.778,79

# BALANÇO PATRIMONIAL

Entidade: TECNOFOR ENGENHARIA LTDA

Período da Escrituração: 01/01/2022 a 31/12/2022 CNPJ: 20.227.715/0001-99

Número de Ordem do Livro: 9

Período Selecionado: 01 de Janeiro de 2022 a 31 de Dezembro de 2022

Descrição	Nota	Saldo Inicial	Saldo Final
FORNECEDORES		R\$ 0,00	R\$ 57.362,87
FORNECEDORES		R\$ 0,00	R\$ 57.362,87
DELTA INDUSTRIA CERAMICA LTDA.		R\$ 0,00	R\$ 0,00
F. CAMPOS TECNOLOGIA LTDA		R\$ 0,00	R\$ 0,00
JMS CACAMBAS E ENTULHOS EIRELI		R\$ 0,00	R\$ 0,00
JL MATERIAIS PARA CONSTRUCAO LTDA		R\$ 0,00	R\$ 0,00
MURATO MATERIAIS DE CONSTRUCAO LTDA		R\$ 0,00	R\$ 0,00
ALAMBRADOS AMICUCCI LTDA - ME		R\$ 0,00	R\$ 0,00
VOTORANTIM CIMENTOS SA		R\$ 0,00	R\$ 0,00
CENAFER CENTRAL DE ARMACAO DE FERRO LTDA		R\$ 0,00	R\$ 0,00
JOAO BATISTA DE SOUZA NETO E FILHO LTDA		R\$ 0,00	R\$ 471,00
REGIAO CENTER MAT. CONST. LTDA		R\$ 0,00	R\$ 0,00
FERCICAL COM. DE MATERIAIS PARA CONS LTD		R\$ 0,00	R\$ 0,00
HOWARD O SANTOS MAT P CONST LTDA		R\$ 0,00	R\$ 0,00
MATERIAIS P/ CONSTRUCAO GOMES E BATISTA LTDA		R\$ 0,00	R\$ 0,00
VAI XORA TINTAS LTDA		R\$ 0,00	R\$ 0,00
SWV LOCACOES DE EQUIPAMENTOS LTDA		R\$ 0,00	R\$ 0,00
HELOISA BRENTAN FERRAMENTAS LTDA		R\$ 0,00	R\$ 0,00
SO PORTAS RIO PRETO LTDA		R\$ 0,00	R\$ 0,00
ZAGONEL S.A.		R\$ 0,00	R\$ 0,00
GRAFICA BELA ART RIO PRETO LTDA - ME		R\$ 0,00	R\$ 0,00
NAITZKE CENTRO AUTOMOTIVO LTDA.		R\$ 0,00	R\$ 1.945,34
R&R COMUNICACAO VISUAL LTDA		R\$ 0,00	R\$ 0,00
J L FURLAN & CIA LTDA		R\$ 0,00	R\$ 0,00
LEANDRO APARECIDO DE OLIVEIRA CAMARGO 30042662885		R\$ 0,00	R\$ 0,00
CELIO CAPELARI 09943884894		R\$ 0,00	R\$ 0,00
BRUNA ISABELA MORENO PEREIRA 40696175827		R\$ 0,00	R\$ 0,00
INACIA CARMELITA DA SILVA RIBEIRO 43141668434		R\$ 0,00	R\$ 0,00
F.C. CASTELO LTDA		R\$ 0,00	R\$ 0,00
R A METAIS METALURGICA E TREFILADOS LTDA		R\$ 0,00	R\$ 0,00



# BALANÇO PATRIMONIAL

Entidade: TECNOFOR ENGENHARIA LTDA

Período da Escrituração: 01/01/2022 a 31/12/2022 CNPJ: 20.227.715/0001-99

Número de Ordem do Livro: 9

Período Selecionado: 01 de Janeiro de 2022 a 31 de Dezembro de 2022

Descrição	Nota	Saldo Inicial	Saldo Final
LUCAS DA SILVA MARCON 41139010824		R\$ 0,00	R\$ 0,00
ALINE OLIVEIRA VIEIRA LEITE 38932128847		R\$ 0,00	R\$ 0,00
MARIA ANGELA MORAES CAETANO ME		R\$ 0,00	R\$ 0,00
SIBRAPE ACOS TATUI LTDA		R\$ 0,00	R\$ 0,00
DIVINO TEIXEIRA CIA LTDA EPP		R\$ 0,00	R\$ 0,00
CARLOS EDUARDO JULIANI - ME		R\$ 0,00	R\$ 0,00
JG COMERCIO DE MATERIAIS ELETRICOS LTDA		R\$ 0,00	R\$ 0,00
CONTE IND. DE ARTEFATOS DE CIMENTO LTDA-EPP		R\$ 0,00	R\$ 0,00
CERAMICA SAFIRA LTDA.		R\$ 0,00	R\$ 0,00
COFERRACO		R\$ 0,00	R\$ 0,00
ELIAS DE OLIVEIRA SOUSA 31330749898		R\$ 0,00	R\$ 0,00
CAETANO DE CAPELA DO ALTO MATERIAIS PARA CONSTRUCAO LTDA		R\$ 0,00	R\$ 0,00
GIGANTE DAS TINTAS LTDA		R\$ 0,00	R\$ 0,00
MISTERACO COM IMP E EXP DE ACO LTDA		R\$ 0,00	R\$ 49.371,25
L. A. MATERIAIS DE CONSTRUCAO E TINTAS L		R\$ 0,00	R\$ 0,00
GILBERTO APA DA SILVA CESARIO LANGE ME		R\$ 0,00	R\$ 0,00
ACORIO IND E COMERCIO DE TELAS E COLUNAS LTDA		R\$ 0,00	R\$ 0,00
EUROPAVER IND. E COM. ART.DE CIMENTOS EIRELI		R\$ 0,00	R\$ 0,00
BRACELF COMERCIAL ATACADISTA LTDA		R\$ 0,00	R\$ 1.569,30
M.RAMOS MATERIAL DE CONSTRUCAO LTDA		R\$ 0,00	R\$ 0,00
MAFRA & MARCHESI SOCIEDADE LTDA - ME		R\$ 0,00	R\$ 454,90
EMPORIO DO CALHEIRO PRODUTO SIDERURGICOS LTDA		R\$ 0,00	R\$ 0,00
HENRISI COMERCIO DE MATERIAL DE CONSTRUCAO LTDA		R\$ 0,00	R\$ 0,00
CHEMISCH INDUSTRIAL DO BRASIL LTDA		R\$ 0,00	R\$ 0,00
LEROY MERLIN CIA BRASILEIRA DE BRICOLAGEM		R\$ 0,00	R\$ 0,00
ROSANA FATIMA DE LIMA SIQUEIRA		R\$ 0,00	R\$ 0,00
ISOMAC EPS INDUSTRIA E COMERCIO LTDA		R\$ 0,00	R\$ 0,00
DMP EQUIPAMENTOS LTDA		R\$ 0,00	R\$ 0,00
BALAU MADEIRAS COMERCIO E INDUSTRIA LTDA		R\$ 0,00	R\$ 0,00

## BALANÇO PATRIMONIAL

**Entidade:** TECNOFOR ENGENHARIA LTDA  
**Período da Escrituração:** 01/01/2022 a 31/12/2022 **CNPJ:** 20.227.715/0001-99  
**Número de Ordem do Livro:** 9  
**Período Selecionado:** 01 de Janeiro de 2022 a 31 de Dezembro de 2022

Descrição	Nota	Saldo Inicial	Saldo Final
AZEVEDO TINTAS E EQUIPAMENTOS LTDA		R\$ 0,00	R\$ 412,74
AQUAKENT INDUSTRIA E COMERCIO LTDA		R\$ 0,00	R\$ 0,00
FGP MOVEIS LTDA ME		R\$ 0,00	R\$ 0,00
MANFRIN, CASSEB & CIA LTDA - LIMEIRA		R\$ 0,00	R\$ 1.423,74
MATRA GLICERIO INDUSTRIA E COMERCIO DE ARTEFATOS D		R\$ 0,00	R\$ 0,00
HAUS TINTAS E TEXTURAS LTDA		R\$ 0,00	R\$ 0,00
ACOS GRANELLI INSDUSTRIA E COMERCIO EIRELI		R\$ 0,00	R\$ 0,00
TELA SUL COMÉRCIO DE TELAS E ARAMES LTDA - ME		R\$ 0,00	R\$ 0,00
DU E BATATA MATERIAIS PARA CONSTRUCAO		R\$ 0,00	R\$ 0,00
FERREIRA MAK LOCACOES LTDA		R\$ 0,00	R\$ 0,00
PEDRO PAULO FERREIRA CABANA & CIA LTDA		R\$ 0,00	R\$ 0,00
21.835.479 NILSON PEREIRA LEITAO		R\$ 0,00	R\$ 0,00
MARCELO TERRAPLANAGEM E TELE ENTULHO LTDA		R\$ 0,00	R\$ 0,00
CANASTRA LOCACOES SOCIEDADE UNIPessoal LTDA		R\$ 0,00	R\$ 0,00
CARLOS EDUARDO FERREIRA		R\$ 0,00	R\$ 0,00
LUIZ AUGUSTO VEIGA TEIXEIRA 90376706600		R\$ 0,00	R\$ 0,00
DIEGO AUGUSTO CANAL 33738144803		R\$ 0,00	R\$ 0,00
MARIA HELENA DE ALMEIDA E SILVA 47189584668		R\$ 0,00	R\$ 0,00
ATACADAO DO CIMENTO DISTRIBUICAO LTDA		R\$ 0,00	R\$ 0,00
MADEIREIRA NOVA SERRANA LTDA		R\$ 0,00	R\$ 0,00
C.R.M.MULTIELETRICA MAT ELET LTDA		R\$ 0,00	R\$ 0,00
E A COMERCIO DE AUTO PECAS LTDA		R\$ 0,00	R\$ 0,00
THIAGO MARTINS SANCHES 40013994824		R\$ 0,00	R\$ 0,00
NOVABRITA - BRITADORA NOVA SERRANA LTDA		R\$ 0,00	R\$ 1.909,60
SERDAL ATACADO DE PAPELARIA LTDA		R\$ 0,00	R\$ 0,00
LIMER TUBOS COMERCIO DE MATERIAIS HIDRAULICOS LTDA		R\$ 0,00	R\$ 0,00
CONCEITO COMERCIO DE SOFAS LTDA		R\$ 0,00	R\$ 0,00
DOMAC FERRO E ACO LTDA		R\$ 0,00	R\$ 0,00
BELENUS LTDA		R\$ 0,00	R\$ 0,00
PAULO HENRIQUE DOS REIS		R\$ 0,00	R\$ 0,00

# BALANÇO PATRIMONIAL

Entidade: TECNOFOR ENGENHARIA LTDA

Período da Escrituração: 01/01/2022 a 31/12/2022 CNPJ: 20.227.715/0001-99

Número de Ordem do Livro: 9

Período Selecionado: 01 de Janeiro de 2022 a 31 de Dezembro de 2022

Descrição	Nota	Saldo Inicial	Saldo Final
SAO JOSE LUBRIFICANTES LTDA		R\$ 0,00	R\$ (195,00)
OBRIGAÇÕES TRIBUTÁRIAS		R\$ 7.372,01	R\$ 29.845,00
IMPOSTOS E CONTRIBUIÇÕES A RECOLHER		R\$ 5.089,82	R\$ 24.183,81
ICMS A RECOLHER		R\$ 89,46	R\$ 89,46
ISS RETIDO A RECOLHER		R\$ 0,00	R\$ 122,50
SIMPLES NACIONAL A RECOLHER		R\$ 4.942,33	R\$ 23.899,42
IRRF S/ FOLHA A RECOLHER		R\$ 58,03	R\$ 72,43
PARCELAMENTO DE IMPOSTOS		R\$ 2.282,19	R\$ 5.661,19
PARCELAMENTO DE COFINS		R\$ 1.556,82	R\$ 0,00
(-) (-) ENCARGOS S/ PARCELAMENTO COFINS		R\$ (277,51)	R\$ 0,00
PARCELAMENTO DE ISS		R\$ 1.998,88	R\$ 6.354,02
(-) (-) ENCARGOS S/ PARCELAMENTO ISS		R\$ (996,00)	R\$ (692,83)
OBRIGAÇÕES TRABALHISTA E PREVIDENCIÁRIA		R\$ 3.085,60	R\$ 2.570,92
OBRIGAÇÕES COM O PESSOAL		R\$ 979,00	R\$ 2.399,20
SALÁRIOS E ORDENADOS A PAGAR		R\$ 0,00	R\$ 0,00
PRÓ-LABORE A PAGAR		R\$ 979,00	R\$ 1.078,68
13º SALÁRIO A PAGAR		R\$ 0,00	R\$ 0,00
RESCISÕES A PAGAR		R\$ 0,00	R\$ 1.320,52
OBRIGAÇÕES SOCIAIS		R\$ 2.106,60	R\$ 171,72
INSS A RECOLHER		R\$ 2.106,60	R\$ 0,00
FGTS A RECOLHER		R\$ 0,00	R\$ 171,72
PROVISÕES		R\$ 0,00	R\$ 0,00
FÉRIAS		R\$ 0,00	R\$ 0,00
13º SALÁRIO		R\$ 0,00	R\$ 0,00
INSS SOBRE FÉRIAS		R\$ 0,00	R\$ 0,00
INSS SOBRE 13º SALÁRIO		R\$ 0,00	R\$ 0,00
FGTS SOBRE FÉRIAS		R\$ 0,00	R\$ 0,00
FGTS SOBRE 13º SALÁRIO		R\$ 0,00	R\$ 0,00
PASSIVO NÃO-CIRCULANTE		R\$ 7.649,41	R\$ 0,00
PASSIVO EXIGÍVEL A LONGO PRAZO		R\$ 7.649,41	R\$ 0,00
PARCELAMENTO DE IMPOSTOS		R\$ 7.649,41	R\$ 0,00
PARCELAMENTO DE ISS		R\$ 7.649,41	R\$ 0,00
PATRIMÔNIO LÍQUIDO		R\$ 48.449,25	R\$ 1.161.530,83

## BALANÇO PATRIMONIAL

Entidade: TECNOFOR ENGENHARIA LTDA

Período da Escrituração: 01/01/2022 a 31/12/2022

CNPJ: 20.227.715/0001-99

Número de Ordem do Livro: 9

Período Selecionado: 01 de Janeiro de 2022 a 31 de Dezembro de 2022

Descrição	Nota	Saldo Inicial	Saldo Final
CAPITAL SOCIAL		R\$ 48.000,00	R\$ 350.000,00
CAPITAL SUBSCRITO		R\$ 48.000,00	R\$ 500.000,00
CAPITAL SOCIAL		R\$ 48.000,00	R\$ 500.000,00
(-) CAPITAL A INTEGRALIZAR		R\$ 0,00	R\$ (150.000,00)
CAPITAL A INTEGRALIZAR		R\$ 0,00	R\$ (150.000,00)
RESERVAS		R\$ 0,00	R\$ 0,00
RESERVAS DE LUCROS		R\$ 0,00	R\$ 0,00
RESERVA DE LUCROS A REALIZAR		R\$ 0,00	R\$ 0,00
LUCROS OU PREJUÍZOS ACUMULADOS		R\$ 449,25	R\$ 811.530,83
LUCROS OU PREJUÍZOS ACUMULADOS		R\$ 449,25	R\$ 811.530,83
LUCROS ACUMULADOS		R\$ 0,00	R\$ 449,25
(-) (-) PREJUÍZOS ACUMULADOS		R\$ (42.731,44)	R\$ 0,00
LUCRO DO EXERCÍCIO EM CURSO		R\$ 185.515,15	R\$ 811.081,58
(-) ADEMIR BENEDITO		R\$ (142.334,46)	R\$ 0,00

DEMONSTRAÇÃO DE RESULTADO DO EXERCÍCIO



Entidade:

TECNOFOR ENGENHARIA LTDA

Período da Escrituração:

01/01/2022 a 31/12/2022

CNPJ:

20.227.715/0001-99

Número de Ordem do Livro:

9

Período Selecionado:

01 de Janeiro de 2022 a 31 de Dezembro de 2022

Descrição	Nota	Saldo anterior	Saldo atual
RECEITA BRUTA		R\$ 282.493,96	R\$ 1.678.433,18
VENDA DE MERCADORIAS		R\$ 0,00	R\$ 21.855,49
SERVIÇOS PRESTADOS		R\$ 282.493,96	R\$ 1.656.577,69
(-) DEDUÇÕES DA RECEITA BRUTA		R\$ (16.796,01)	R\$ (113.078,39)
(-) (-) ISS		R\$ (0,00)	R\$ (22.893,42)
(-) (-) SIMPLES NACIONAL		R\$ (16.796,01)	R\$ (90.184,97)
RECEITA LIQUIDA		R\$ 265.697,95	R\$ 1.565.354,79
(-) CUSTOS		R\$ (1.580,46)	R\$ (668.297,63)
(-) MATERIAL APLICADO NA PRESTAÇÃO DO SERVIÇO		R\$ (1.491,00)	R\$ (588.641,08)
(-) MATERIAL UTILIZADO NA PRESTAÇÃO DO SERVIÇO		R\$ (0,00)	R\$ (79.581,55)
(-) ICMS DIFERENCIAL DE ALÍQUOTA		R\$ (89,46)	R\$ (75,00)
LUCRO BRUTO		R\$ 264.117,49	R\$ 897.057,16
(-) DESPESAS OPERACIONAIS		R\$ (34.687,14)	R\$ (55.302,74)
(-) DESPESAS ADMINISTRATIVAS		R\$ (34.466,40)	R\$ (54.923,47)
(-) SALÁRIOS E ORDENADOS		R\$ (13.355,41)	R\$ (13.511,70)
(-) PRÓ-LABORE		R\$ (13.200,00)	R\$ (14.544,00)
(-) 13º SALÁRIO		R\$ (1.522,64)	R\$ (1.331,96)
(-) FÉRIAS		R\$ (3.609,23)	R\$ (1.775,95)
(-) INSS		R\$ (0,00)	R\$ (7.033,20)
(-) FGTS		R\$ (2.576,10)	R\$ (1.345,66)
(-) INDENIZAÇÕES E AVISO PRÉVIO		R\$ (203,02)	R\$ (0,00)
(-) UNIFORMES E EPI		R\$ (0,00)	R\$ (864,00)
(-) MANUTENÇÃO E CONSERVACAO DE BENS		R\$ (0,00)	R\$ (750,00)
(-) SERVIÇOS GRÁFICOS		R\$ (0,00)	R\$ (609,00)
(-) DESPESAS COM INSTALAÇÕES		R\$ (0,00)	R\$ (8.670,00)
(-) DOAÇÕES E CONTRIBUIÇÕES		R\$ (0,00)	R\$ (1.600,00)
(-) CERTIFICADO DIGITAL		R\$ (0,00)	R\$ (254,00)
(-) LOCAÇÃO DE MÁQUINAS E EQUIPAMENTOS		R\$ (0,00)	R\$ (760,00)
(-) FRETES E CARRETOS		R\$ (0,00)	R\$ (1.874,00)
(-) DESPESAS TRIBUTÁRIAS		R\$ (220,74)	R\$ (379,27)
(-) MULTAS DE MORA		R\$ (0,00)	R\$ (379,27)
(-) TAXAS MUNICIPAIS, ESTADUAIS E FEDERAIS		R\$ (220,74)	R\$ (0,00)
(-) DESPESAS GERAIS		R\$ (34.311,34)	R\$ (45.593,50)
(-) ENERGIA ELÉTRICA		R\$ (1.192,57)	R\$ (259,01)
(-) ÁGUA E ESGOTO		R\$ (887,47)	R\$ (1.198,85)
(-) TELEFONE		R\$ (1.214,22)	R\$ (1.271,11)
(-) SEGUROS		R\$ (0,00)	R\$ (4.665,77)
(-) ASSISTÊNCIA CONTÁBIL		R\$ (5.854,72)	R\$ (5.345,99)
(-) COMBUSTÍVEIS E LUBRIFICANTES		R\$ (13.986,34)	R\$ (12.143,99)
(-) MENSALIDADES E ANUIDADES		R\$ (2.005,09)	R\$ (10.115,47)
(-) INFORMÁTICA E INTERNET		R\$ (306,81)	R\$ (1.313,35)
(-) COLETA DE RESÍDUOS		R\$ (0,00)	R\$ (3.330,00)
(-) ASSISTÊNCIA TÉCNICA		R\$ (0,00)	R\$ (143,00)
(-) VIAGENS E ESTADIAS		R\$ (0,00)	R\$ (1.815,02)
(-) TAPEÇARIA E REFORMA EM GERAL		R\$ (6.302,00)	R\$ (0,00)
(-) DESPESAS COM VEICULOS		R\$ (2.562,12)	R\$ (3.991,94)
(-) DESPESAS FINANCEIRAS LÍQUIDAS		R\$ (9.603,86)	R\$ (8.048,23)
(-) DESPESAS FINANCEIRAS		R\$ (10.944,82)	R\$ (8.055,29)
(-) JUROS PAGOS OU INCORRIDOS		R\$ (5.338,86)	R\$ (3.897,14)
(-) MULTAS PASSIVAS		R\$ (3.200,06)	R\$ (0,00)
(-) TARIFAS BANCÁRIAS		R\$ (2.405,90)	R\$ (4.158,15)
RECEITAS FINANCEIRAS		R\$ 1.340,96	R\$ 7,06
DESCONTOS FINANCEIROS OBTIDOS		R\$ 1.340,96	R\$ 7,06
RESULTADO OPERACIONAL		R\$ 185.515,15	R\$ 788.112,69
LUCRO LÍQUIDO DO EXERCÍCIO		R\$ 185.515,15	R\$ 788.112,69



Empresa: TECNOFOR ENGENHARIA LTDA  
C.N.P.J.: 20.227.715/0001-99  
Período: 01/01/2022 - 31/12/2022

Página: 0001  
Número livro: 0001  
Emissão: 02/06/2023  
Hora: 14:04:21

C O E F I C I E N T E S D E A N Á L I S E S  
Realizado em 31 de Dezembro de 2022

Índice de Liquidez Geral

I.L.G. = 
$$\frac{\text{Ativo Circulante} + \text{Realizável Longo Prazo}}{\text{Passivo Circulante} + \text{Passivo Não-Circulante}}$$
  
I.L.G. = 
$$\frac{1.251.309,62 + 0,00}{89.778,79 + 0,00} = 13,94$$

Índice de Liquidez Corrente

I.L.C. = 
$$\frac{\text{Ativo Circulante}}{\text{Passivo Circulante}}$$
  
I.L.C. = 
$$\frac{1.251.309,62}{89.778,79} = 13,94$$

Índice de Solvência Geral

I.S.G. = 
$$\frac{\text{Ativo}}{\text{Passivo Circulante} + \text{Passivo Não-Circulante}}$$
  
I.S.G. = 
$$\frac{1.251.309,62}{89.778,79 + 0,00} = 13,94$$

Índice de Endividamento Geral

I.E.G. = 
$$\frac{\text{Passivo Circulante} + \text{Passivo Não-Circulante}}{\text{Passivo Total}}$$
  
I.E.G. = 
$$\frac{89.778,79 + 0,00}{1.251.309,62} = 0,07$$

ADEMIR  
BENEDITO:266450128  
37

Assinado de forma digital por  
ADEMIR BENEDITO:26645012837  
Dados: 2023.06.06 17:42:25  
-03'00'

ADEMIR BENEDITO  
SOCIO  
CPF: 266.450.128-37

JANAINA VANISIA  
FRANCO  
ZAINAGHI:1374347485  
9

Assinado de forma digital por  
JANAINA VANISIA FRANCO  
ZAINAGHI:13743474859  
Dados: 2023.06.06 09:04:38  
-03'00'

JANAINA VANISIA FRANCO ZAINAGHI  
Reg. no CRC - SP sob o No. 1SP220014-O-2  
CPF: 137.434.748-59

RECIBO DE ENTREGA DE ESCRITURAÇÃO CONTÁBIL DIGITAL

IDENTIFICAÇÃO DO TITULAR DA ESCRITURAÇÃO		
NIRE	CNPJ	
	20.227.715/0001-99	
NOME EMPRESARIAL TECNOFOR ENGENHARIA LTDA		

IDENTIFICAÇÃO DA ESCRITURAÇÃO	
FORMA DA ESCRITURAÇÃO CONTÁBIL Livro Diário (Completo - sem escrituração Auxiliar)	PERÍODO DA ESCRITURAÇÃO 01/01/2023 a 31/12/2023
NATUREZA DO LIVRO 10	NÚMERO DO LIVRO 10
IDENTIFICAÇÃO DO ARQUIVO (HASH) B2.5B.FD.E6.D1.ED.20.55.B5.7F.15.EB.F4.93.0B.83.3F.51.65.41	

ESTE LIVRO FOI ASSINADO COM OS SEGUINTES CERTIFICADOS DIGITAIS:					
QUALIFICAÇÃO DO SIGNATARIO	CPF/CNPJ	NOME	Nº SÉRIE DO CERTIFICADO	VALIDADE	RESPONSÁVEL LEGAL
Contador	28292801804	ALEXANDRE MEDICE GOUVEIA:28292801804	35095038540903549042465791673	03/11/2021 a 02/11/2024	Não
Empresário	26645012837	ADEMIR BENEDITO:26645012837	1187019794907730631657281	26/03/2024 a 26/03/2025	Sim

NÚMERO DO RECIBO:  
B2.5B.FD.E6.D1.ED.20.55.B5.7F.15.EB  
.F4.93.0B.83.3F.51.65.41-3

Escrituração recebida via Internet  
pelo Agente Receptor SERPRO  
  
em 14/08/2024 às 14:20:31  
  
16.65.D3.29.67.E8.5A.DD  
EC.8C.67.4D.32.B0.F9.F4

Considera-se autenticado o livro contábil a que se refere este recibo nos termos do Decreto nº 9.555/2018, dispensando-se qualquer outra forma de autenticação. Este recibo comprova a autenticação.

## TERMOS DE ABERTURA E ENCERRAMENTO



Entidade:	TECNOFOR ENGENHARIA LTDA		
Período da Escrituração:	01/01/2023 a 31/12/2023	CNPJ:	20.227.715/0001-99
Número de Ordem do Livro:	10		

## TERMO DE ABERTURA

Nome Empresarial	TECNOFOR ENGENHARIA LTDA
NIRE	
CNPJ	20.227.715/0001-99
Número de Ordem	10
Natureza do Livro	10
Município	SAO JOSE DO RIO PRETO
Data do arquivamento dos atos constitutivos	08/08/2024
Data de arquivamento do ato de conversão de sociedade simples em sociedade empresária	
Data de encerramento do exercício social	31/12/2023
Quantidade total de linhas do arquivo digital	3199

## TERMO DE ENCERRAMENTO

Nome Empresarial	TECNOFOR ENGENHARIA LTDA
Natureza do Livro	10
Número de ordem	10
Quantidade total de linhas do arquivo digital	3199
Data de início	01/01/2023
Data de término	31/12/2023

Este documento é parte integrante de escrituração cuja autenticação se comprova pelo recibo de número B2.5B.FD.E6.D1.ED.20.55.B5.7F.15.EB.F4.93.0B.83.3F.51.65.41-3, nos termos do Decreto nº 9.555/2018.

Este relatório foi gerado pelo Sistema Público de Escrituração Digital – Sped

## BALANÇO PATRIMONIAL



Entidade: TECNOFOR ENGENHARIA LTDA  
Período da Escrituração: 01/01/2023 a 31/12/2023 CNPJ: 20.227.715/0001-99  
Número de Ordem do Livro: 10  
Período Selecionado: 01 de Janeiro de 2023 a 31 de Dezembro de 2023

Descrição	Nota	Saldo Inicial	Saldo Final
ATIVO		R\$ 1.251.309,62	R\$ 3.053.103,37
CIRCULANTE		R\$ 1.251.309,62	R\$ 3.053.103,37
DISPONIVEL		R\$ 1.251.309,62	R\$ (0,00)
CAIXA		R\$ 1.251.309,62	R\$ (0,00)
CAIXA MATRIZ		R\$ 1.251.309,62	R\$ (0,00)
(-) CREDITOS		R\$ (0,00)	R\$ 3.053.103,37
(-) CLIENTES		R\$ (0,00)	R\$ 3.053.103,37
(-) CLIENTES GERAIS		R\$ (0,00)	R\$ 3.053.103,37
PASSIVO		R\$ 1.251.309,62	R\$ 3.053.103,37
CIRCULANTE		R\$ 1.251.309,62	R\$ 2.150.431,63
FORNECEDORES GERAIS		R\$ 1.251.309,62	R\$ 1.251.309,62
FORNECEDORES		R\$ 1.251.309,62	R\$ 1.251.309,62
FORNECEDORES GERAIS		R\$ 1.251.309,62	R\$ 1.251.309,62
OBRIGAÇÕES TRIBUTARIAS		R\$ 0,00	R\$ 899.122,01
IMPOSTOS A RECOLHER		R\$ 0,00	R\$ 899.122,01
PIS A RECOLHER		R\$ 0,00	R\$ 7.018,23
COFINS A RECOLHER		R\$ 0,00	R\$ 32.391,85
SIMPLES A RECOLHER		R\$ 0,00	R\$ 808.752,75
IRPJ - IMP. RENDA P. JURIDICA A RECOLHER		R\$ 0,00	R\$ 22.050,68
CSSL - CONTRIBUIÇÃO SOCIAL A RECOLHER		R\$ 0,00	R\$ 16.208,04
ADICIONAL DE I.R A RECOLHER		R\$ 0,00	R\$ 12.700,46
PATRIMONIO LIQUIDO		R\$ 0,00	R\$ 902.671,74
CAPITAL SOCIAL		R\$ 0,00	R\$ 0,00
CAPITAL SOCIAL SUBSCRITO		R\$ 0,00	R\$ 0,00
CAPITAL SOCIAL		R\$ 0,00	R\$ (500.000,00)
CAPITAL INTEGRALIZADO		R\$ 0,00	R\$ 500.000,00
LUCRO OU PREJUIZO NO EXERCICIO		R\$ 0,00	R\$ 902.671,74
LUCRO NO EXERCICIO		R\$ 0,00	R\$ 902.671,74
LUCRO NO PERIODO		R\$ 0,00	R\$ 902.671,74

Este documento é parte integrante de escrituração cuja autenticação se comprova pelo recibo de número B2.5B.FD.E6.D1.ED.20.55.B5.7F.15.EB.F4.93.0B.83.3F.51.65.41-3, nos termos do Decreto nº 9.555/2018.

Este relatório foi gerado pelo Sistema Público de Escrituração Digital – Sped

DEMONSTRAÇÃO DE RESULTADO DO EXERCÍCIO



Entidade:TECNOFOR ENGENHARIA LTDA

Período da Escrituração:01/01/2023 a 31/12/2023CNPJ:20.227.715/0001-99

Número de Ordem do Livro:10

Período Selecionado:01 de Janeiro de 2023 a 31 de Dezembro de 2023

Descrição	Nota	Saldo anterior	Saldo atual
(-) (=) DESPESAS OPERACIONAIS		R\$ (15.875,96)	R\$ (0,00)
(-) CUSTO ATIVO PERMANENTE BAIXADO		R\$ (14.544,00)	R\$ (0,00)
(-) DESPESAS DE EQUIVALENCIA PATRIMONIAL		R\$ (1.331,96)	R\$ (0,00)
(=) RECEITAS NAO OPERACIONAIS		R\$ (150.000,00)	R\$ 9.847.154,62
SERVICOS PRESTADOS		R\$ 0,00	R\$ 9.847.154,62
RECEITA DE EQUIVALENCIA PATRIMONIAL		R\$ (150.000,00)	R\$ 0,00
(-) (=) DESPESAS NAO OPERACIONAIS		R\$ 39.587,91	R\$ (8.909.731,74)
(-) ADIANTAMENTO SALARIAL		R\$ 449,25	R\$ (0,00)
(-) ADIANTAMENTO DE 13o SALARIO		R\$ 42.731,44	R\$ (0,00)
(-) MATERIAL DE USO E CONSUMO		R\$ 21.855,49	R\$ (0,00)
(-) DESPESA COM RPA		R\$ (8.670,00)	R\$ (0,00)
(-) ENERGIA ELETRICA		R\$ (0,00)	R\$ (146,80)
(-) AGUA E ESGOTO		R\$ (0,00)	R\$ (169,83)
(-) SERVICOS PRESTADOS MAO DE OBRA		R\$ (0,00)	R\$ (8.749.105,83)
(-) DESPESA COM UNIFORME		R\$ (750,00)	R\$ (0,00)
(-) ISS		R\$ (7.649,41)	R\$ (0,00)
(-) PIS		R\$ (0,00)	R\$ (7.018,23)
(-) COFINS		R\$ (0,00)	R\$ (32.391,85)
(-) CONTRIBUICAO SOCIAL		R\$ (0,00)	R\$ (16.208,04)
(-) SIMPLES		R\$ (0,00)	R\$ (808.752,75)
DESPESAS COM MATERIAL DE USO E CONSUMO		R\$ (0,00)	R\$ 704.300,11
(-) TELEFONIA E TELECOMUNICACOES		R\$ (0,00)	R\$ (238,52)
(-) PERDAS NA ALIENACAO DE BENS		R\$ (7.033,20)	R\$ (0,00)
(-) PREJUIZOS A DISTRIBUIR		R\$ (1.345,66)	R\$ (0,00)
RESULTADO LIQUIDO DO EXERCICIO		R\$ (126.288,05)	R\$ 937.422,88

Este documento é parte integrante de escrituração cuja autenticação se comprova pelo recibo de número B2.5B.FD.E6.D1.ED.20.55.B5.7F.15.EB.F4.93.0B.83.3F.51.65.41-3, nos termos do Decreto nº 9.555/2018.

Este relatório foi gerado pelo Sistema Público de Escrituração Digital – Sped



## ANÁLISE DE DEMONSTRAÇÕES CONTÁBEIS

### TECNOFOR ENGENHARIA LTDA

R Santo Antonio, 285 - Centro (engenheiro Schmitt) - Cep : 15104-014

SAO JOSE DO RIO PRETO / SP

CNPJ: 20.227.715/0001-99

I.E.: 124098474112

Local de Registro: Sao Jose do Rio Preto

Data do Registro: 08/08/2024

Nº do Registro: 10

Período Movimento: JANEIRO/2023 a DEZEMBRO/2023

### ÍNDICE DE LÍQUIDEZ

#### ÍNDICE DE LÍQUIDEZ GERAL

$$\text{ILG} = \frac{\text{Ativo Circulante} + \text{Realizável a Longo Prazo}}{\text{Passivo Circulante} + \text{Passivo não Circulante}} \quad \text{ILG} = \frac{3.053.103,37}{2.150.431,63} \quad \text{ILG : } 1,4198$$

#### ÍNDICE DE LÍQUIDEZ CORRENTE

$$\text{ILC} = \frac{\text{Ativo Circulante}}{\text{Passivo Circulante}} \quad \text{ILC} = \frac{3.053.103,37}{2.150.431,63} \quad \text{ILC : } 1,4198$$

### ÍNDICE DE ENDIVIDAMENTO

#### ÍNDICE DE ENDIVIDAMENTO GERAL

$$\text{IEG} = \frac{\text{Passivo Circulante} + \text{Passivo não Circulante}}{\text{Ativo}} \quad \text{IEG} = \frac{2.150.431,63}{3.053.103,37} \quad \text{IEG : } 0,7043$$

### ÍNDICE DE SOLVÊNCIA GERAL

#### ÍNDICE DE SOLVÊNCIA GERAL

$$\text{ISG} = \frac{\text{Ativo}}{\text{Passivo Circulante} + \text{Passivo não Circulante}} \quad \text{ISG} = \frac{3.053.103,37}{2.150.431,63} \quad \text{ISG : } 1,4198$$

SAO JOSE DO RIO PRETO/SP, 31 de DEZEMBRO de 2023

ASSINADO DIGITALMENTE  
ALEXANDRE MEDICE GOUVEIA

A conformidade com a assinatura pode ser verificada em:  
<http://serpro.gov.br/assinador-digital>



ALEXANDRE MEDICE GOUVEIA

CONTADOR

C.P.F. :282.928.018-04 RG : 33.096.579-7

C.R.C. :SP-1SP303863

ASSINADO DIGITALMENTE  
ADEMIR BENEDITO

A conformidade com a assinatura pode ser verificada em:  
<http://serpro.gov.br/assinador-digital>



ADEMIR BENEDITO

ADMINISTRADOR

C.P.F. :266.450.128-37

## NOTAS EXPLICATIVAS

### TECNOFOR ENGENHARIA LTDA

R Santo Antonio, 285 - Centro (engenheiro Schmitt) - Cep : 15104-014

SAO JOSE DO RIO PRETO / SP

CNPJ: 20.227.715/0001-99

Local de Registro: SAO JOSE DO RIO PRETO

Nº do Registro: 10

Inscrição Estadual: 124098474112

Data de Registro: 08/08/2024

## NOTAS EXPLICATIVAS DEMONSTRAÇÕES CONTÁBEIS PARA O EXERCÍCIO FINDO EM 31 DE DEZEMBRO DE 2023

### 1 - APRESENTAÇÕES DAS DEMONSTRAÇÕES CONTÁBEIS

As demonstrações contábeis foram elaboradas de conformidade com as NBC - Normas Brasileiras de Contabilidade, instituídas pelo CFC - Conselho Fedeml de Contabilidade, bem como os dispositivos da Lei da Sociedades por Ações nº 6404/76 e posteriores modificações.

### 2- PRINCIPAIS CRITÉRIOS CONTÁBEIS

#### Caixa e Equivalentes de Caixa

Incluem dinheiro em caixa, conta única, demais depósitos bancários e aplicações de liquidez imediata. Os valores são mensurados e avaliados pelo valor de custo e, quando aplicável, são acrescidos dos rendimentos auferidos até a data das demonstrações contábeis, que não supera o valor de mercado e são resgatáveis em até 90 dias sem perda do valor.

#### Ativos circulantes e não circulantes

Contas a receber de clientes são registradas pelo valor faturado.

#### Imobilizado e Depreciação

O imobilizado é composto pelos bens móveis e imóveis. É reconhecido inicialmente com base no valor de aquisição, construção ou produção. Após o reconhecimento inicial, ficam sujeitos a depreciação, amortização ou exaustão (quando tiverem vida útil definida) pela legislação tributária. Os gastos posteriores à aquisição, construção ou produção são incorporados ao valor do imobilizado desde que tais gastos aumentem a vida útil do bem e sejam capazes de gerar benefícios econômicos futuros. Se os gastos não gerarem tais benefícios, eles são reconhecidos diretamente como variações patrimoniais diminutivas do período.

As taxas de depreciação são as seguintes, considerando sua utilização normal de um turno de trabalho: Moveis e Utensílios, Instalações, Maquinas e Equipamentos-10% a.a, Computadores e Periféricos, Veículos - 2e% a.a.

#### Passivo Circulante e Não Circulante

Os passivos circulantes e não circulantes sdo demonstrados pelos valores conhecidos ou calculáveis acrescidos, quando aplicável, dos correspondentes encargos incorridos até a data do balanço patrimonial.

#### Fornecedores a pagar

São registradas nessa conta contábil os valores a pagar a fornecedores de bens ou serviços.

Os ativos realizáveis e os passivos exigíveis até o encerramento do exercício seguinte são classificados como circulantes.

#### Obrigações Fiscais e Tributárias

São registrados nessa rubrica os tributos a pagar pela empresa, sejam eles tributos próprios ou retidos na fonte.

#### Obrigações Previdenciárias e Trabalhistas

São registradas nessa rubrica os encargos sobre folha de pagamento a pagar, bem como, os encargos retidos a pagar.

#### Provisão de Férias, 13º Salário e Encargos:

Foram provisionadas com base nos direitos adquiridos pelos empregados e baixados conforme o pagamento até a data do balanço.

#### j) Apuração do lucro ou prejuízo do exercício

As receitas e despesas são reconhecidas, mensalmente, respeitando os Princípios de Contabilidade, em especial os Princípios da Oportunidade e da Competência.

#### I) Forma de Tributação

A opção pela forma de tributação neste exercício é pelo Simples Nacional.

#### m) Patrimônio Líquido

O Capital Social subscrito da sociedade é de 500.000,00 e o Patrimônio Líquido é representado pelos lucros e ou diminuído pelos prejuízos apurados anualmente desde a sua fundação, sem correção monetária, conforme legislação em vigor.

## NOTAS EXPLICATIVAS

### TECNOFOR ENGENHARIA LTDA

R Santo Antonio, 285 - Centro (engenheiro Schmitt) - Cep : 15104-014

SAO JOSE DO RIO PRETO / SP

CNPJ: 20.227.715/0001-99

Local de Registro: SAO JOSE DO RIO PRETO

Nº do Registro: 10

Inscrição Estadual: 124098474112

Data de Registro: 08/08/2024

	2023
Lucro do Exercício	902.671,74



ALEXANDRE MEDICE GOUVEIA

CONTADOR

C.P.F. :282.928.018-04 RG : 33.096.579-7

C.R.C. :SP-1SP303863



ADEMIR BENEDITO

ADMINISTRADOR

C.P.F. :266.450.128-37

P, 31 de DEZEMBRO de 2023



SERVIÇO PÚBLICO FEDERAL  
CONSELHO REGIONAL DE ENGENHARIA E AGRONOMIA  
DO ESTADO DE SÃO PAULO - CREA-SP



## ***CERTIDÃO DE REGISTRO DE PESSOA JURÍDICA***

**Número da Certidão:** CI - 3408650/2024

**Válida até:** 31/12/2024

**CERTIFICAMOS,** que a pessoa jurídica abaixo citadas se encontra registrada neste Conselho, para atividades técnicas limitadas a competência legal de seus responsáveis técnicos, nos termos da Lei nº 5.194 de 24 de dezembro de 1966.

**CERTIFICAMOS,** ainda, face ao estabelecido no artigo 68 da referida Lei, que a pessoa jurídica mencionada, bem como seus responsáveis técnicos anotados não se encontram em débito com o CREA-SP.

**CERTIFICAMOS,** mais, que a certidão não concede a empresa o direito de executar quaisquer serviços técnicos sem a participação real, efetiva e inofismável dos responsáveis técnicos abaixo citados, e que perderá a sua validade se ocorrer qualquer modificação nos dados cadastrais nela contidos, após a data de sua expedição.

**Razão Social:** TECNOFOR ENGENHARIA LTDA.

**CNPJ:** 20.227.715/0001-99

**Endereço:** Rua SANTO ANTÔNIO, 285  
CENTRO (ENGENHEIRO SCHMITT)  
15104014 - São José do Rio Preto - SP

**Número de registro no CREA - SP:** 2106662

**Data do registro:** 18/07/2017

**Processo (Sipro):** F-000951/2017

**Processo (SEI):** -\*-\*-\*-\*

### **Observação:**

Sem restrições

### **Objetivo Social:**

Construção civil, construção de instalações esportivas e recreativas, pontes, estradas e pavimentações aos órgãos governamentais e autarquias, empresas de economia mista, construção de edifícios, administração de obras, instalações hidráulicas, sanitárias e de gás, projetos de obras civis, compra, venda e revenda de materiais de construção e produtos próprios ou de terceiros, terraplenagem, saneamento básico.

### **Responsabilidades Técnicas Ativas:**

**Nome:** ADEMIR BENEDITO

**Título:** ENGENHEIRO CIVIL

Do artigo 7º da Resolução 218, de 29 de junho de 1973, do CONFEA.

**Origem do Registro:** CREA-SP

**Número do Registro (CREASP):** 5061715866

**Registro Nacional:** 2602270008



SERVIÇO PÚBLICO FEDERAL  
CONSELHO REGIONAL DE ENGENHARIA E AGRONOMIA  
DO ESTADO DE SÃO PAULO - CREA-SP



## ***CERTIDÃO DE REGISTRO DE PESSOA JURÍDICA***

Continuação da Certidão: CI - 3408650/2024    Página 02

**Data de início da responsabilidade técnica:** 18/07/2017  
**Responsabilidade Técnica em vigor até a presente data.**

**Nome:** GENARO NIVALDO DOS SANTOS

**Título:** ENGENHEIRO CIVIL

Do artigo 7º da Resolução 218, de 29 de junho de 1973, do CONFEA.

**Origem do Registro:** CREA-SP

**Número do Registro (CREASP):** 5062209492

**Registro Nacional:** 2602073075

**Data de início da responsabilidade técnica:** 25/02/2022  
**Responsabilidade Técnica em vigor até a presente data.**

**Esta certidão não quita nem invalida qualquer débito ou infração em nome da empresa e/ou profissional(is), e perderá sua validade caso ocorram quaisquer alterações em seus dados acima descritos.**

A falsificação deste documento constitui-se em crime previsto no Código Penal Brasileiro, sujeitando o(a) autor(a) à competente ação penal e/ou processo ético respectivo.

**A autenticidade desta certidão deverá ser verificada no site: [www.creasp.org.br](http://www.creasp.org.br)**

**Código de controle da certidão:** 6ad9ee66-76ff-4345-8e21-25936332c9bb

**Situação cadastral extraída em:** 07/08/2024 10:10:22 - **Certidão reimpressa em** 07/08/2024 10:17:42.

**Emitida via Serviços Online.**

Em caso de dúvidas, consulte 0800-0171811, ou o site [www.creasp.org.br](http://www.creasp.org.br), link Atendimento/Fale Conosco ou ainda através da unidade UGI SAO JOSE DO RIO PRETO, situada à Rua: DOUTOR RAUL SILVA, 1417, , NOVA REDENTORA, SÃO JOSÉ DO RIO PRETO-SP, CEP: 15090-035, ou procure a unidade de atendimento mais próxima.

SÃO PAULO, 07 de Agosto de 2024





SERVIÇO PÚBLICO FEDERAL  
CONSELHO REGIONAL DE ENGENHARIA E AGRONOMIA  
DO ESTADO DE SÃO PAULO - CREA-SP



## **CERTIDÃO DE REGISTRO PROFISSIONAL E QUITAÇÃO**

**Número da Certidão:** CI - 3408541/2024

**Válida até:** 31/12/2024

**CERTIFICAMOS,** a requerimento da parte interessada e para os devidos fins que, fazendo rever os arquivos deste Conselho, foi verificado constar que o profissional abaixo mencionado se encontra registrado neste CREA-SP, nos termos da Lei nr. 5.194, de 24 de dezembro de 1996, conforme dados abaixo. Certificamos, ainda, face ao estabelecido no artigo 68 da referida Lei, que o interessado não se encontra em débito com o CREA-SP.

**Nome:** ADEMIR BENEDITO

**Número de registro no CREA-SP:** 5061715866  
**Registro Nacional do Profissional:** 2602270008

**Expedido em:** 12/03/2004  
(Data de registro no CREA-SP)

**CPF:** 266.450.128-37

**Endereço:** Rua ROMILDA ALVES DE QUEIROZ PAPP, 354  
IDEAL LIFE ECOLAZER RESIDENCE  
15062631 - SÃO JOSÉ DO RIO PRETO - SP

**Título e atribuição:**

**Título:** ENGENHEIRO CIVIL

**Atribuição:** Do artigo 7º da Resolução 218, de 29 de junho de 1973, do CONFEA.

<b>ANUIDADE: 2007</b>	- PARCELA ÚNICA	NR. REC. 492207345349	- quitada em
	17/04/2007		
<b>ANUIDADE: 2008</b>	- PARCELA ÚNICA	NR. REC. 491989352101	- quitada em
	17/03/2008		
<b>ANUIDADE: 2009</b>	- PARCELA ÚNICA	NR. REC. 491922930006	- quitada em
	26/01/2009		
<b>ANUIDADE: 2010</b>	- PARCELA ÚNICA	NR. REC. 492213684796	- quitada em
	20/04/2010		
<b>ANUIDADE: 2011</b>	- PARCELA ÚNICA	NR. REC. 491911549217	- quitada em
	18/01/2011		
<b>ANUIDADE: 2012</b>	- PARCELA ÚNICA	NR. REC. 491908271521	- quitada em
	26/03/2012		
<b>ANUIDADE: 2012</b>	- PARCELA2\5	NR. REC. 492218929118	- quitada em 15/05/2012
<b>ANUIDADE: 2012</b>	- PARCELA3\5	NR. REC. 492218929118	- quitada em 15/05/2012
<b>ANUIDADE: 2012</b>	- PARCELA4\5	NR. REC. 492218929118	- quitada em 15/05/2012
<b>ANUIDADE: 2012</b>	- PARCELA5\5	NR. REC. 491930983423	- quitada em 30/07/2012
<b>ANUIDADE: 2013</b>	- PARCELA ÚNICA	NR. REC. 491908375033	- quitada em
	27/02/2013		



SERVIÇO PÚBLICO FEDERAL  
CONSELHO REGIONAL DE ENGENHARIA E AGRONOMIA  
DO ESTADO DE SÃO PAULO - CREA-SP



## ***CERTIDÃO DE REGISTRO PROFISSIONAL E QUITAÇÃO***

Continuação da Certidão: CI - 3408541/2024 Página 02

<b>ANUIDADE: 2014</b>	- PARCELA ÚNICA	NR. REC. 492233885355	- quitada em
	04/03/2015		
<b>ANUIDADE: 2015</b>	- PARCELA ÚNICA	NR. REC. 492233885355	- quitada em
	04/03/2015		
<b>ANUIDADE: 2016</b>	- PARCELA ÚNICA	NR. REC. 49224763046X	- quitada em
	15/04/2016		
<b>ANUIDADE: 2017</b>	- PARCELA ÚNICA	NR. REC. 28027180170660704	- quitada em
	10/03/2017		
<b>ANUIDADE: 2018</b>	- PARCELA ÚNICA	NR. REC. 28027180180159241	- quitada em
	02/04/2018		
<b>ANUIDADE: 2019</b>	- PARCELA ÚNICA	NR. REC. 28027180190188315	- quitada em
	10/04/2019		
<b>ANUIDADE: 2020</b>	- PARCELA ÚNICA	NR. REC. 1291330-28027180201216438	- quitada
	em 01/10/2020		
<b>ANUIDADE: 2021</b>	- PARCELA ÚNICA	NR. REC. 1821693-28027180210141958	- quitada
	em 19/01/2021		
<b>ANUIDADE: 2022</b>	- PARCELA ÚNICA	NR. REC. 3911228-28027180220317103	- quitada
	em 08/02/2022		
<b>ANUIDADE: 2023</b>	- PARCELA ÚNICA	NR. REC. 6347009-28027180230506279	- quitada
	em 24/01/2023		
<b>ANUIDADE: 2024</b>	- PARCELA ÚNICA	NR. REC. 9806244-28027180241616791	- quitada
	em 06/08/2024		

**Esta certidão não quita nem invalida qualquer débito ou infração em nome do(a) profissional, e perderá sua validade caso ocorram quaisquer alterações em seus dados acima descritos.**

A falsificação deste documento constitui-se em crime previsto no Código Penal Brasileiro, sujeitando o(a) autor(a) à competente ação penal e/ou processo ético respectivo.

**A autenticidade desta certidão deverá ser verificada no site: [www.creasp.org.br](http://www.creasp.org.br)**

**Código de controle da certidão: 5a19e7fe-8dcf-4e7e-ab60-a4b8c1c128c8**

**Situação cadastral extraída em: 07/08/2024 07:44:18**

**Emitida via Serviços Online.**

Em caso de dúvidas, consulte 0800-0171811, ou o site [www.creasp.org.br](http://www.creasp.org.br), link Atendimento/Fale Conosco ou ainda através da unidade UGI SAO JOSE DO RIO PRETO, situada à Rua: DOUTOR RAUL SILVA, 1417, , NOVA REDENTORA, SÃO JOSÉ DO RIO PRETO-SP, CEP: 15090-035, ou procure a unidade de atendimento mais próxima.

SÃO PAULO, 07 de Agosto de 2024



SERVIÇO PÚBLICO FEDERAL  
CONSELHO REGIONAL DE ENGENHARIA E AGRONOMIA  
DO ESTADO DE SÃO PAULO - CREA-SP



## **CERTIDÃO DE REGISTRO PROFISSIONAL E QUITAÇÃO**

**Número da Certidão:** CI - 3263532/2024

**Válida até:** 31/12/2024

**CERTIFICAMOS,** a requerimento da parte interessada e para os devidos fins que, fazendo rever os arquivos deste Conselho, foi verificado constar que o profissional abaixo mencionado se encontra registrado neste CREA-SP, nos termos da Lei nr. 5.194, de 24 de dezembro de 1996, conforme dados abaixo. Certificamos, ainda, face ao estabelecido no artigo 68 da referida Lei, que o interessado não se encontra em débito com o CREA-SP.

**Nome:** JOAO BATISTA FRANCO DA SILVA

**Número de registro no CREA-SP:** 0601761835  
**Registro Nacional do Profissional:** 2603294407

**Expedido em:** 10/11/1989  
(Data de registro no CREA-SP)

**CPF:** 045.105.788-06

**Endereço:** Avenida BRIGADEIRO FARIA LIMA, 5300  
VILA SÃO JOSÉ  
15090000 - SÃO JOSÉ DO RIO PRETO - SP

### **Títulos e atribuições:**

**Título:** ENGENHEIRO CIVIL

**Atribuição:** Do artigo 7º da Resolução 218, de 29 de junho de 1973, do CONFEA.

**Título:** ENGENHEIRO DE SEGURANÇA DO TRABALHO

**Atribuição:** Atribuições provisórias da Lei Federal 7.410/85, do Decreto Federal 92.530/86 e do artigo 4º. da Resolução 359/91 do Confea.

<b>ANUIDADE: 2007</b>	- PARCELA ÚNICA	NR. REC. 492206633723	- quitada em
	26/12/2006		
<b>ANUIDADE: 2008</b>	- PARCELA ÚNICA	NR. REC. 491982384709	- quitada em
	31/03/2008		
<b>ANUIDADE: 2009</b>	- PARCELA ÚNICA	NR. REC. 492210917714	- quitada em
	16/01/2009		
<b>ANUIDADE: 2010</b>	- PARCELA ÚNICA	NR. REC. 49195021820X	- quitada em
	26/03/2010		
<b>ANUIDADE: 2011</b>	- PARCELA ÚNICA	NR. REC. 491904574015	- quitada em
	25/03/2011		
<b>ANUIDADE: 2012</b>	- PARCELA ÚNICA	NR. REC. 492218689486	- quitada em
	18/04/2012		
<b>ANUIDADE: 2013</b>	- PARCELA ÚNICA	NR. REC. 49190318213X	- quitada em
	01/04/2013		
<b>ANUIDADE: 2014</b>	- PARCELA ÚNICA	NR. REC. 491969420446	- quitada em
	31/07/2014		



SERVIÇO PÚBLICO FEDERAL  
CONSELHO REGIONAL DE ENGENHARIA E AGRONOMIA  
DO ESTADO DE SÃO PAULO - CREA-SP



**CERTIDÃO DE REGISTRO PROFISSIONAL E QUITAÇÃO**

Continuação da Certidão: CI - 3263532/2024 Página 02

<b>ANUIDADE: 2015</b>	- PARCELA ÚNICA	NR. REC. 491909568153	- quitada em 30/04/2015
<b>ANUIDADE: 2016</b>	- PARCELA ÚNICA	NR. REC. 492237223969	- quitada em 02/03/2016
<b>ANUIDADE: 2017</b>	- PARCELA ÚNICA	NR. REC. 28027180170692092	- quitada em 18/04/2017
<b>ANUIDADE: 2018</b>	- PARCELA ÚNICA	NR. REC. 28027180180211655	- quitada em 28/05/2018
<b>ANUIDADE: 2019</b>	- PARCELA 1\6	NR. REC. 29202690190083668	- quitada em 10/04/2019
<b>ANUIDADE: 2019</b>	- PARCELA 2\6	NR. REC. 29202690190083669	- quitada em 03/05/2019
<b>ANUIDADE: 2019</b>	- PARCELA 3\6	NR. REC. 29202690190083670	- quitada em 27/06/2019
<b>ANUIDADE: 2019</b>	- PARCELA 4\6	NR. REC. 29202690190190718	- quitada em 08/08/2019
<b>ANUIDADE: 2019</b>	- PARCELA 5\6	NR. REC. 29202690190220816	- quitada em 16/09/2019
<b>ANUIDADE: 2019</b>	- PARCELA ÚNICA	NR. REC. 29202690190280992	- quitada em 06/12/2019
<b>ANUIDADE: 2020</b>	- PARCELA 1\3	NR. REC. 29202690220370611	- quitada em 20/12/2022
<b>ANUIDADE: 2020</b>	- PARCELA 1\6	NR. REC. 29202690200245124	- quitada em 28/12/2020
<b>ANUIDADE: 2020</b>	- PARCELA 2\3	NR. REC. 29202690220370612	- quitada em 31/01/2023
<b>ANUIDADE: 2020</b>	- PARCELA 3\3	NR. REC. 29202690230133160	- quitada em 14/04/2023
<b>ANUIDADE: 2021</b>	- PARCELA 1\3	NR. REC. 29202690220370611	- quitada em 20/12/2022
<b>ANUIDADE: 2021</b>	- PARCELA 2\3	NR. REC. 29202690220370612	- quitada em 31/01/2023
<b>ANUIDADE: 2021</b>	- PARCELA 3\3	NR. REC. 29202690230133160	- quitada em 14/04/2023
<b>ANUIDADE: 2022</b>	- PARCELA 1\3	NR. REC. 29202690220370611	- quitada em 20/12/2022
<b>ANUIDADE: 2022</b>	- PARCELA 2\3	NR. REC. 29202690220370612	- quitada em 31/01/2023
<b>ANUIDADE: 2022</b>	- PARCELA 3\3	NR. REC. 29202690230133160	- quitada em 14/04/2023



SERVIÇO PÚBLICO FEDERAL  
CONSELHO REGIONAL DE ENGENHARIA E AGRONOMIA  
DO ESTADO DE SÃO PAULO - CREA-SP



## ***CERTIDÃO DE REGISTRO PROFISSIONAL E QUITAÇÃO***

Continuação da Certidão: CI - 3263532/2024    Página 03

**ANUIDADE: 2023** - PARCELA ÚNICA    NR. REC. 7331648-28027180231455342 - quitada em 04/07/2023

**ANUIDADE: 2024** - PARCELA ÚNICA    NR. REC. 8667114-28027180240486917 - quitada em 31/01/2024

**Esta certidão não quita nem invalida qualquer débito ou infração em nome do(a) profissional, e perderá sua validade caso ocorram quaisquer alterações em seus dados acima descritos.**

A falsificação deste documento constitui-se em crime previsto no Código Penal Brasileiro, sujeitando o(a) autor(a) à competente ação penal e/ou processo ético respectivo.

**A autenticidade desta certidão deverá ser verificada no site: [www.creasp.org.br](http://www.creasp.org.br)**

**Código de controle da certidão: 486fc530-b592-4066-88d4-291d1d3582cc**

**Situação cadastral extraída em: 14/02/2024 12:01:57 - Certidão reimpressa em 29/05/2024 14:29:34.**

**Emitida via Serviços Online.**

Em caso de dúvidas, consulte 0800-0171811, ou o site [www.creasp.org.br](http://www.creasp.org.br), link Atendimento/Fale Conosco ou ainda através da unidade UGI SAO JOSE DO RIO PRETO, situada à Rua: DOUTOR RAUL SILVA, 1417, , NOVA REDENTORA, SÃO JOSÉ DO RIO PRETO-SP, CEP: 15090-035, ou procure a unidade de atendimento mais próxima.

SÃO PAULO, 14 de Fevereiro de 2024



## CONTRATO PARTICULAR DE PRESTAÇÃO DE SERVIÇOS

Pelo presente contrato particular de prestação de serviços profissionais, o Engenheiro Civil e Engenheiro de Segurança do Trabalho **JOÃO BATISTA FRANCO DA SILVA**, brasileiro, separado, portador da Cédula de Identidade RG nº 10.480.394-1 SSP-SP e do CPF nº 045.105.788-06, registrado no CREA-SP sob nº 0601761835, residente na cidade de Mirassol/SP, e a Empresa **TECNOFOR ENGENHARIA LTDA-ME**, com sede na cidade de São José do Rio Preto/SP, a Rua Santo Antônio, nº 285, Distrito de Engenheiro Schmitt, inscrita no CNPJ sob o nº 20.227.715/0001-99, neste ato representada pela Sr. **ADEMIR BENEDITO**, RG nº 30.431.836-X SSP/SP e CPF nº 266.450.128-37, brasileiro, casado, residente e domiciliado na cidade de São José do Rio Preto/SP à Rua Romilda Alves de Queiroz Pappa, nº 354, Bairro Ideal Life Ecolazer, tem entre si justo e combinado:

1º O Sr. **JOÃO BATISTA FRANCO DA SILVA**, se compromete a prestar junto a empresa serviços profissionais no ramo de Engenharia Civil e Engenharia de Segurança do Trabalho;

2º O prazo do presente contrato tem validade **até 31/12/2024**, podendo ser rescindindo por ambas as partes, sem incorrer prejuízo ou indenização de nenhuma parte.

3º O contrato cumprirá o período de trabalho no seguinte horário: segunda, quarta e sexta **das 08:00 as 11:00 horas**.

4º A remuneração será de **06 (seis) Salários Mínimos vigente**.

E por estarem assim justos e convencionados, assinam o presente em 03(três) vias de igual teor e forma, na presença das testemunhas abaixo.

São José do Rio Preto/SP, 01 de dezembro de 2023.

JOAO BATISTA  
FRANCO DA

SILVA:04510578806

JOÃO BATISTA FRANCO DA SILVA

ADEMIR

BENEDITO:266450128

37

TECNOFOR ENGENHARIA LTDA ME

Assinado de forma digital  
por JOAO BATISTA FRANCO  
DA SILVA:04510578806  
Dados: 2024.09.09 10:00:15  
-03'00'

Assinado de forma digital por  
ADEMIR BENEDITO:26645012837  
Dados: 2024.09.09 11:52:10  
-03'00'

Testemunhas:

Nome:  
RG nº

Nome:  
RG nº



**Certidão de Acervo Técnico - CAT**  
Resolução No. 1.137, de 31 de março de 2023

**Conselho Regional de Engenharia e Agronomia do Estado de São Paulo**

**CREA-SP**

**CAT COM REGISTRO DE ATESTADO**

**2620230009340**

Atividade concluída

CERTIFICAMOS, em cumprimento ao disposto na Resolução no. 1.137, de 31 de março de 2023, do Confea, que consta dos assentamentos deste Conselho Regional de Engenharia e Agronomia do Estado de São Paulo - CREA-SP, o Acervo Técnico do profissional ADEMIR BENEDITO referente à(s) Anotação(ões) de Responsabilidade Técnica - ART abaixo discriminada(s):

Profissional: ADEMIR BENEDITO .....  
Registro: 5061715866-SP ..... RNP: 2602270008 .....  
Título Profissional: Engenheiro Civil .....

Número ART: 28027230172258399 . Tipo de ART: OBRA OU SERVIÇO ..... Registrada em: 27/07/2017 Baixada em: 01/09/2017  
Forma de Registro: SUBSTITUIÇÃO à 92221220160837717 .....  
Participação Técnica: INDIVIDUAL .....  
Empresa Contratada: TECNOFOR ENGENHARIA LTDA. ....

Contratante: LYNX ELEVADORES DO BRASIL LTDA .....  
RUA PROJETADA 7 ..... No.: 08 .....  
Complemento: ..... Bairro: ESTANCIA SÃO PAULO .....  
Cidade: Guapiáçu ..... UF: SP CEP: 15110000 . PAIS: BRASIL .....  
Contrato: 01/2017 ..... Celebrado em : 21/07/2017 .....  
Vinculado à ART: .....  
Valor do Contrato: R\$ 550.000,00 ..... Tipo de contratante: PESSOA JURÍDICA DE DIREITO PRIVADO .

Endereço da Obra/serviço: RUA PROJETADA 7 ..... No.: 08 .....  
Complemento: ..... Bairro: ESTANCIA SÃO PAULO .....  
Cidade: Guapiáçu ..... UF: SP CEP: 15110000 . PAIS: BRASIL .....  
Data de início: 21/07/2017 Conclusão Efetiva: 21/10/2017 ..... Coordenadas Geográficas: .....  
Finalidade: INDUSTRIAL .....  
Proprietário: LYNX ELEVADORES DO BRASIL LTDA ..... CNPJ: 14.926.817/0001-08 .....  
Atividade Técnica: 1) Execução, Execução, Edificação de Alvenaria. 545,00000 metro quadrado. 2) Execução, Execução, Muro de Arrimo. 107,00000 metro quadrado. 3) Elaboração, Projeto, Edificação de Alvenaria. 545,00000 metro quadrado. ....

#### Observações

ESTA ART REFERE-SE AO PROJETO ARQUITETONICO, EXECUTIVO, HIDRO-SANITÁRIO, DIREÇÃO E EXECUÇÃO DE UM SALÃO INDUSTRIAL DE 545 METROS QUADRADOS, CONTENDO 1 MEZANINO , UM MURO DE ARRIMO DE 107 M², UM POÇO DE ELEVADOR, 2 BANHEIROS ACESSÍVEIS PARA PNE, VESTIÁRIO MASCULINO E FEMININO, 1 REFEITÓRIO, ÁREA ABERTA DE RECREAÇÃO .....

#### Informações Complementares

A presente certidão substitui a anteriormente registrada por este Conselho sob nº 2620220006992, emitida em 01/08/2022. ....  
O atestado está vinculado apenas para atividades técnicas constantes da ART, desenvolvidas de acordo com as atribuições do profissional na área da Engenharia Civil. ....  
Atividades e quantidades executadas conforme atestado vinculado à presente certidão. ....  
A obra/serviço foi realizada no período de 21/07/2017 a 06/11/2017. ....

CERTIFICAMOS, finalmente, que se encontra vinculado à presente Certidão de Acervo Técnico - CAT - o atestado apresentado pelo profissional acima, contendo 6 folhas, a quem cabe a responsabilidade pela veracidade e exatidão das informações nele constantes.

Certidão de Acervo Técnico No. 2620230009340  
11/08/2023 16:06:05  
Autenticação Digital: fyg51kCBAYnk1T50BTyxUgTCCfzAlyUg

A CAT à qual o atestado está vinculado é o documento que comprova o registro do atestado no CREA.

A CAT à qual o atestado está vinculado constituirá prova da capacidade técnico-profissional da pessoa jurídica somente se o responsável técnico indicado estiver ou venha a ser integrado ao seu quadro técnico por meio de declaração entregue no momento da habilitação ou da entrega das propostas.

A CAT é válida em todo território nacional.

A CAT perderá a validade no caso de modificação dos dados técnicos qualitativos e quantitativos nela contidos, bem como de alteração da situação do registro da ART.

A autenticidade e a validade desta certidão deve ser confirmada no site do CREA-SP ([www.creasp.org.br](http://www.creasp.org.br)).

A falsificação deste documento constitui crime previsto no Código Penal Brasileiro, sujeitando o autor à respectiva ação penal.





**LYNX ELEVADORES DO BRASIL**  
 Rua General Glicério, 5234 – Vila São Pedro  
 São José do Rio Preto/SP – CEP 15.091-000  
 CNPJ. 14.926.817/0001-08  
 www.lynxelevadores.com.br

## ATESTADO DE CAPACIDADE TÉCNICO

A LYNX ELEVADORES DO BRASIL EIRELI, inscrita no CNPJ 14.926.817/0001-08, aqui representada pelo seu proprietário o Sr. VILMAR MULING VAZ, inscrito no CPF sob N° 474.438.980-53, ATESTA para os devidos fins, que a empresa **TECNOFOR ENGENHARIA LTDA**, inscrita no CNPJ N° 20.227.715/0001-99, elaborou e forneceu os projetos executivos, arquitetônico, estrutural, hidráulico, direção técnica, administração e execução da obra de um Salão Industrial, com área de 545,00 metros quadrados, localizado na Rua Projetada 07, n° 08, Estância São Paulo, na cidade de Guapiaçu-SP, CEP 15.110-000, objeto do Contrato n° 01/2017, contendo mezanino, muro de arrimo com 107,00 m2, poço de elevador, banheiros para acessibilidade (PNE), vestiário masculino e feminino, refeitório e área aberta.

### Dados da Obra:

**Período de Execução:** 21/07/2017 a 06/11/2017

**Valor da Obra:** 550.000,00 (Quinhentos e cinquenta mil reais)

**Data de entrega definitiva:** 21 de Outubro de 2017.

### Empresa contratada:

**TECNOFOR ENGENHARIA LTDA**, CNPJ n° 20.227.715/0001-99

**Responsável Técnico:**

**ADEMIR BENEDITO**, Engenheiro Civil, CREA-SP 5061715866

### Segue abaixo, a quantificação dos serviços executados:

ITEM	DISCRIMINAÇÃO DOS SERVIÇOS	UNID	QUANTIDADE
<b>1</b>	<b>SERVIÇOS PRELIMINARES</b>		
1.1	PLACA DE OBRA EM CHAPA GALVANIZADA (1,20X2,00M)	M2	2,40
1.2	LOCAÇÃO DE CONTAINER PARA DEPÓSITO E SANITÁRIO	UNXMÊS	5,00
1.3	SONDAGEM PARA RECONHECIMENTO DO TERRENO	UN	1,00
1.4	PROJETO EXECUTIVO DE ARQUITETURA, ESTRUTURA, HIDRÁULICA E BOMBEIRO, INCLUSIVE DOCUMENTAÇÃO E APROVAÇÃO NOS ÓRGÃOS COMPETENTES	UN	1,00
1.5	LOCAÇÃO DE OBRA COM GABARITO DE MADEIRA	M2	545,00
<b>2</b>	<b>MOVIMENTO DE TERRA</b>		
2.1	LIMPEZA MECANIZADA DO TERRENO COM RASPAGEM E RETIRADA DA VEGETAÇÃO E REMOÇÃO PARA BOTA FORA	M2	917,25
2.2	CORTE E ATERRO DENTRO DA OBRA EM CAMPO ABERTO COM TRANSPORTE INTERNO E ESPALHAMENTO	M3	229,30
2.3	COMPACTAÇÃO DE ATERRO MECANIZADO A 95% PN COM FORNECIMENTO DE TERRA	M3	804,54
<b>3</b>	<b>FUNDAÇÃO</b>		
3.1	MOBILIZAÇÃO E DESMOBILIZAÇÃO DE EQUIPAMENTOS PARA ESTACAS STRAUSS	TX	1,00
3.2	ESTACAS TIPO STRAUSS, DIAMETRO 32CM, CAPACIDADE DE CARGA PARA 30T	M	380,00
3.3	ESCAVAÇÃO MANUAL DE VALAS EM SOLO, 1ª CATEGORIA, COM PROFUNDIDADE ATÉ 1,50 M	M3	53,81
3.4	PREPARO DE FUNDO DE VALAS PARA ACERTO DO SOLO	M2	89,73





**LYNX ELEVADORES DO BRASIL**  
 Rua General Glicério, 5234 – Vila São Pedro  
 São José do Rio Preto/SP – CEP 15.091-000  
 CNPJ. 14.926.817/0001-08  
 www.lynxelevadores.com.br

3.5	LASTRO DE PEDRA BRITA E=3CM	M3	1,14
3.6	LASTRO DE CONCRETO MAGRO, E=5CM - PREPARO EM BETONEIRA	M3	0,88
3.7	FORMAS DE MADEIRA PARA FUNDAÇÃO - BLOCOS E VIGAS BALDRAMES	M2	168,72
3.8	CONCRETO ESTRUTURAL DOSADO EM CENTRAL, FCK 25 MPA, INCLUSIVE LANÇAMENTO, ADENSAMENTO E ACABAMENTO	M3	20,65
3.9	ARMAÇÃO EM BARRA DE AÇO CA-50, DIÂMETRO 6,3 a 12,5 MM	KG	984,15
3.10	ARMAÇÃO EM BARRA DE AÇO CA-60, DIÂMETRO 4,2 A 5,0 MM	KG	144,20
3.11	ALVENARIA DE EMBASAMENTO EM BLOCO DE CONCRETO ESP. 14 CM	M3	5,32
3.12	IMPERMEABILIZAÇÃO DA ALVENARIA DE EMBASAMENTO COM ARGAMASSA IMPERMEÁVEL COM HIDRÓFUGO E=2,0CM E PINTURA BETUMINOSA	M2	102,60
3.13	REATERRO MANUAL APILOADO SEM CONTROLE DE COMPACTAÇÃO	M3	32,48
<b>4 MURO DE ARRIMO E FECHAMENTO DE DIVISA</b>			
4.1	BROCA EM CONCRETO ARMADO, DIÂMETRO 25CM - COMPLETA	M	105,00
4.2	ESCAVAÇÃO MANUAL DE VALAS, COM PROFUNDIDADE ATÉ 1,50 M	M3	22,20
4.3	PREPARO DE FUNDO DE VALAS PARA ACERTO DO SOLO	M2	29,60
4.4	LASTRO DE PEDRA BRITA	M3	0,45
4.5	FORMAS DE MADEIRA PARA FUNDAÇÃO E ESTRUTURA	M2	96,76
4.6	CONCRETO ESTRUTURAL DOSADO EM CENTRAL, FCK 25 MPA, INCLUSIVE LANÇAMENTO, ADENSAMENTO E ACABAMENTO	M3	7,20
4.7	ARMAÇÃO EM BARRA DE AÇO CA-50, DIÂMETRO 6,3 a 12,5 MM	KG	564,17
4.8	ARMAÇÃO EM BARRA DE AÇO CA-60, DIÂMETRO 4,2 A 5,0 MM	KG	147,90
4.9	ALVENARIA EM BLOCO DE CONCRETO ESTRUTURAL 14X19X39CM CLASSE A	M2	269,80
4.10	CANAleta DE BLOCO DE CONCRETO ESP 14CM, ARMAÇÃO E GRAUTEAMENTO	M	148,00
4.11	IMPERMEABILIZAÇÃO DE MURRO DE ARRIMO COM ARGAMASSA IMPERMEÁVEL COM HIDRÓFUGO E=2,0CM E PINTURA BETUMINOSA	M2	107,00
4.12	ALAMBRADO EM TUBO DE FERRO 2", TELA DE ARAME GALVANIZADO ELETROSOLDADA, FIO 12, INCLUSO MURETA DE CONCRETO E PORTÃO PARA ENTRADA DE VEÍCULOS E PARA PEDESTRES	M2	36,00
4.13	LONA PLÁSTICA	M2	137,75
<b>5 ESTRUTURA DE CONCRETO, ALVENARIA E PAINÉIS</b>			
5.1	FORMAS DE MADEIRA COMPENSADA PARA ESTRUTURA DE CONCRETO	M2	364,80
5.2	ARMAÇÃO EM BARRA DE AÇO CA-50, DIÂMETRO 6,3 a 12,5 MM	KG	1.435,30
5.3	ARMAÇÃO EM BARRA DE AÇO CA-60, DIÂMETRO 4,2 A 5,0 MM	KG	398,60
5.4	CONCRETO ESTRUTURAL DOSADO EM CENTRAL, FCK 25 MPA, INCLUSIVE BOMBEAMENTO, ADENSAMENTO E ACABAMENTO	M3	28,20
5.5	LAJE PRE-FABRICADA MISTA VIGOTA TRELIÇADA/LAJOTA CERAMICA OU EPS - H16 (12+4), INCLUSO CAPA COM CONCRETO FCK 25 MPA	M2	87,76
5.6	ARMAÇÃO EM TELA SOLDADA DE AÇO Q-138 - LAJE	KG	238,62
5.7	ALVENARIA EM BLOCO DE CONCRETO ESTRUTURAL 14X19X39CM CLASSE A	M2	790,90
5.8	VERGAS E CONTRAVERGAS EM CANALETA DE CONCRETO ESP 14CM, INCLUSIVE ARMAÇÃO E GRAUTEAMENTO	M	160,00
5.9	DIVISÓRIAS DE GRANITO NATURAL POLIDO, TIPO CABINE, PARA BOX SANIÁRIO E=3CM	M2	11,60
5.10	DIVISÓRIAS EM GESSO ACARTONADO, ESTRUTURADA EM PERFIL DE AÇO GALVANIZADO, ESP. 10CM, RESISTENTE AO FOGO	M2	71,28
<b>6 COBERTURA E FECHAMENTO LATERAL</b>			
6.1	ESTRUTURA METALICA EM TESOURAS TRELICADAS, EM AÇO ASTM-A36, SEM PINTURA	KG	6.716,80
6.2	TELHA METÁLICA, TIPO SANDUÍCHE, EM CHAPA DE AÇO PRÉ-PINTADA UMA FACE, PERFIL TRAPEZOIDAL TR40, ENCHIMENTO EM EPS COM ESPESSURA 30MM, PARA COBERTURA	M2	545,00
6.3	TELHA EM CHAPA DE AÇO PRÉ-PINTADA UMA FACE, PERFIL TRAPEZOIDAL TR100, ESPESSURA 0,50MM, PARA FECHAMENTO LATERAL	M2	188,00





**LYNX ELEVADORES DO BRASIL**  
 Rua General Glicério, 5234 – Vila São Pedro  
 São José do Rio Preto/SP – CEP 15.091-000  
 CNPJ. 14.926.817/0001-08  
 www.lynxelevadores.com.br

6.4	CUMEEIRA EM CHAPA DE AÇO PRÉ-PINTADA, PERFIL TRAPEZOIDAL TR40, ESPESSURA DE 0,65MM	M	53,00
6.5	VENEZIANA INDUSTRIAL COM ALETAS EM PVC LEITOSO E MONTANTES METALICO, PARA ILUMINAÇÃO E VENTILAÇÃO PERMANENTE	M2	45,00
6.6	CALHA EM CHAPA GALVANIZADA 24, CORTE 70CM, INCL. INSTALAÇÃO DE BOCAL NO DIAMETRO 100MM	M	116,20
6.7	RUFO METÁLICO EM CHAPA DE AÇO GALVANIZADO 24	M	139,60
6.8	TUBO DE PVC 100MM REFORÇADO PARA CONDUTORES DE AGUAS PLUVIAIS	M	118,20
<b>7 ESQUADRIAS EM MADEIRA E METÁLICAS E VIDROS</b>			
7.1	PORTA LISA COM BATENTE DE MADEIRA 70X210CM, COMPLETA	UN	2,00
7.2	PORTA LISA COM BATENTE DE MADEIRA 80X210CM, COMPLETA	UN	1,00
7.3	PORTA LISA COM BATENTE DE MADEIRA 90X210CM, COMPLETA PARA BOX SANITARIO ACESSIVEL	UN	2,00
7.4	PORTA LISA COM BATENTE EM ALUMINIO 70X180CM, BOX SANITARIO	UN	2,00
7.5	CAIXILHO DE FERRO TIPO MAXIM-AR COM VIDRO LISO, SOB MEDIDA	M2	17,92
7.6	PORTA DE FERRO DE ABRIR 80X210CM TIPO VENEZIANA	M2	1,68
7.7	PORTAO DE CORRER EM CHAPA DE AÇO, SOB MEDIDA	M2	12,00
7.8	PORTAO BASCULANTE EM CHAPA DE AÇO, COM REQUADRO METALICO	M2	18,00
7.9	VIDRO TEMPERADO 8MM, INCOLOR	M	13,16
7.10	CORRIMÃO TUBULAR EM AÇO GALVANIZADO, DIÂMETRO 1.1/2"	M	10,20
7.11	GUARDA-CORPO TUBULAR EM AÇO GALVANIZADO, DIÂMETRO 1.1/2", EM TELA DE PROTEÇÃO GALVANIZADA ELETROSOLDADA	M	10,20
<b>8 REVESTIMENTOS E PISOS</b>			
8.1	CHAPISCO TRAÇO 1:3, EM PAREDES E TETO	M2	854,60
8.2	EMBOÇO PAULISTA DESEMPENADO, TRAÇO 1:2:8, EM PAREDES E TETO	M2	760,70
8.3	REVESTIMENTO EM PORCELANATO LISO RETIFICADO, 30X60CM, COR BRANCA, ASSENTADO COM ARGAMASSA INDUSTRIALIZADA, INCLUSIVE REJUNTAMENTO	M2	93,90
8.4	FORRO EM PLACA MODULAR DE FIBRA MINERAL, REVESTIDO COM LATEX, INCLUSIVE INSTALAÇÃO	M3	75,70
8.5	LASTRO DE PEDRA BRITADA E=5CM	M3	3,93
8.6	CONTRAPISO IMPERMEABILIZADO COM HIDRÓGUFO, ESP=6CM, EM CONCRETO PREPARADO IN LOCO	M2	38,53
8.7	ARGAMASSA DE REGULARIZAÇÃO E PROTEÇÃO E=3CM	M2	140,78
8.8	PISO EM GRANILITE COR CINZA, MOLDADO IN LOCO, ESP= 8MM, INCLUSO JUNTA PLÁSTICA, ESTUCAMENTO, POLIMENTO E APLICAÇÃO DE RESINA ACRILICA	M2	102,25
8.9	PISO EM PORCELANATO RETIFICADO POLIDO 60X60CM, ASSENTADO COM ARGAMASSA INDUSTRIALIZADA, INCLUSO RODAPÉS E REJUNTAMENTO	M2	38,53
8.10	PISO EM CONCRETO USINADO, FCK 25 MPA, ESP 10CM, COM ARMADURA DUPLA EM TELA SOLDADA Q-138, NIVELAMENTO E POLIMENTO MECÂNICO COM ACABADORA DE SUPERFÍCIE, CORTE E TRATAMENTO DAS JUNTAS DE DILATAÇÃO	M2	483,64
8.11	SOLEIRAS EM GRANITO NATURAL POLIDO, ESP 2CM, LARGURA 15CM	M	3,10
<b>9 INSTALAÇÕES HIDRÁULICAS E SANITÁRIAS</b>			
9.1	ENTRADA DE ÁGUA COMPLETA, COM REGISTRO DE GAVETA E ABRIGO, PADRÃO CONCESSIONÁRIA LOCAL	UN	1,00
9.2	TUBO DE PVC SOLDÁVEL, PARA AGUA FRIA, DN 50MM, INCLUSIVE CONEXOES	M	56,70
9.3	TUBO DE PVC SOLDÁVEL, PARA AGUA FRIA, DN 32MM, INCLUSIVE CONEXOES	M	17,90
9.4	TUBO DE PVC SOLDÁVEL, PARA AGUA FRIA, DN 25MM, INCLUSIVE CONEXOES	M	88,20





**LYNX ELEVADORES DO BRASIL**  
 Rua General Glicério, 5234 – Vila São Pedro  
 São José do Rio Preto/SP – CEP 15.091-000  
 CNPJ. 14.926.817/0001-08  
 www.lynxelevadores.com.br

9.5	TUBO PVC RÍGIDO ESGOTO, DN 40MM, SERIE NORMAL, SOLDAVEL, INCLUSIVE CONEXÕES	M	6,80
9.6	TUBO PVC RÍGIDO ESGOTO, DN 50MM, SERIE NORMAL, PONTA E BOLSA, INCLUSIVE CONEXÕES	M	11,40
9.7	TUBO PVC RÍGIDO ESGOTO, DN 100MM, SERIE NORMAL, PONTA E BOLSA, INCLUSIVE CONEXÕES	M	94,60
9.8	CAIXA SIFONADA PVC RÍGIDO 150X150X50MM COM GRELHA	UN	6,00
9.9	CAIXA DE INSPEÇÃO E/OU GORDURA, EM ALVENARIA 60X60X70CM, REVESTIDA INTERNAMENTE COM ARGAMASSA IMPERMEÁVEL, COM TAMPA DE CONCRETO	UN	4,00
9.10	CUBA SIMPLES EM AÇO INOX, 560X340X200MM COMPLETA, INCLUSIVE TORNEIRA DE MESA BICA MÓVEL, ACABAMENTO CROMADO	UN	1,00
9.11	CUBA DE LOUÇA DE EMBUTIR OVAL, COMPLETA, INCLUSIVE TORNEIRA DE MESA ACABAMENTO CROMADO	UN	4,00
9.12	TAMPO PARA BANCADA EM GRANITO NATURAL POLIDO, ESP 2CM, COM FRONTÃO	M2	3,18
9.13	VÁLVULA DE DESCARGA COM REGISTRO INCORPORADO, DN 1.1/2" COM ACABAMENTO	UN	4,00
9.14	REGISTRO DE GAVETA, CROMADO COM CANOPLA DN 3/4"	UN	4,00
9.15	REGISTRO DE PRESSÃO, CROMADO COM CANOPLA DN 3/4"	UN	2,00
9.16	REGISTRO DE ESFERA, PASSAGEM PLENA, DN 1.1/2"	UN	2,00
9.17	DUCHA HIGIÊNICA CROMADA	UN	4,00
9.18	BACIA SANITÁRIA AUTO SIFONADA DE LOUÇA, COMPLETA	UN	2,00
9.19	BACIA SANITÁRIA AUTO SIFONADA DE LOUÇA, ACESSÍVEL, COMPLETA	UN	2,00
9.20	CHUVEIRO ELETRICO	UN	2,00
9.21	CONJUNTO PARA SANITÁRIO, COM PAPELEIRA, SABONETEIRA E CABIDE	CJ	4,00
9.22	BARRA DE APOIO RETA, EM TUBO DE AÇO INOX, 1.1/2 X 80 CM, PARA BANHEIRO ACESSÍVEL	UN	4,00
9.23	EXTINTOR MANUAL DE PQS 20 BC - CAPACIDADE 4KG, INCLUSIVE PLACAS DE SINALIZAÇÃO	UN	2,00
9.24	EXTINTOR MANUAL DE AGUA PRESSURIZADA CAPACIDADE 10 LITROS, INCLUSIVE PLACAS DE SINALIZAÇÃO	UN	2,00
<b>10</b>	<b>INSTALAÇÕES ELÉTRICAS, LÓGICA, SEGURANÇA E SPDA</b>		
10.1	ENTRADA DE ENERGIA ÁEREA, TRIFÁSICA, PADRÃO CPFL, COMPLETA, CATEGORIA CONFORME PROJETO ESPECIFICO	UN	1,00
10.2	CABO DE COBRE FLEXIVEL DE 50 MM2, 0,6/1KV, PARA REDE DE ALIMENTAÇÃO	M	48,00
10.3	QUADRO DE DISTRIBUIÇÃO DE SOBREPOR, DISJUNTOR GERAL 150A, PARA 34 DISJUNTORES, INCLUSO BARRAMENTO TRIFÁSICO, COMPONENTES E DISJUNTORES GERAIS	UN	2,00
10.4	ELETRODUTO CORRUGADO POLIETILENO DE ALTA DENSIDADE, DN 50MM, INCLUSO ACESSÓRIOS	M	21,00
10.5	ELETRODUTO PVC CORRUGADO FLEXIVEL REFORÇADO, DN 30MM	M	132,10
10.6	ELETRODUTO GALVANIZADO (NBR13057) DN 1" INCLUSIVE CONEXÕES E ACESSÓRIOS	M	66,80
10.7	CABO DE COBRE FLEXIVEL DE 2,5 MM2, ISOLAMENTO 0,6/1KV, ISOLAÇÃO 90°C	M	600,00
10.8	CABO DE COBRE FLEXIVEL DE 4,0 MM2, ISOLAMENTO 0,6/1KV, ISOLAÇÃO 90°C	M	200,00
10.9	CABO DE COBRE FLEXIVEL DE 6,0 MM2, ISOLAMENTO 0,6/1KV, ISOLAÇÃO 90°C	M	30,00
10.10	CABO DE COBRE FLEXIVEL DE 16,0 MM2, ISOLAMENTO 0,6/1KV, ISOLAÇÃO 90°C	M	220,00
10.11	PONTO COMPLETO PARA INSTALAÇÃO DE INTERRUPTORES, SIMPLES E/OU PARALELO, INCLUSIVE ELETRODUTO E CAIXA DE PASSAGEM, DE EMBUTIR OU EXTERNA	UN	12,00
10.12	PONTO COMPLETO PARA INSTALAÇÃO DE TOMADA ELÉTRICA PARA 10A E 20A, INCLUSIVE ELETRODUTO E CAIXA DE PASSAGEM, DE EMBUTIR OU EXTERNA	UN	23,00





**LYNX ELEVADORES DO BRASIL**  
 Rua General Glicério, 5234 – Vila São Pedro  
 São José do Rio Preto/SP – CEP 15.091-000  
 CNPJ. 14.926.817/0001-08  
 www.lynxelevadores.com.br

10.13	PONTO PARA ILUMINAÇÃO DE TETO, EM CAIXA DE PASSAGEM OCTOGONAL EMBUTIDA, COMPLETO	UN	16,00
10.14	PONTO CEGO PARA APARELHOS DE LÓGICA E DE TELEFONIA, INCLUSIVE ELETRODUTO E CAIXA DE PASSAGEM, DE EMBUTIR OU EXTERNA	UN	8,00
10.15	ELETROCALHA PERFURADA GALVANIZADA A FOGO, 100X50MM COM ACESSÓRIOS	M	54,00
10.16	LUMINARIA EM ALUMINIO COM PENDENTE, TIPO LED, POTENCIA 200W, FLUXO LUMINOSO 2000 LUMENS, COR BRANCO FRIO, BIVOLT	UN	20,00
10.17	LUMINÁRIA LED RETANGULAR DE SOBREPOR, 4000K, FLUXO LUMINOSO 1800 LUMENS, POTENCIA DE 15 A 24W	UN	16,00
10.18	CABO DE COBRE NÚ, TEMPERA MOLE, CLASSE 2, 50 MM2	M	82,00
10.19	HASTE DE ATERRAMENTO DE 3/4X3,00M, INCLUSIVE CAIXA CILINDRICA COM TAMPA	UN	8,00
10.20	BARRA CHATA DE ALUMINIO 7/8X1/8, INCLUSIVE ACESSÓRIOS DE FIXAÇÃO E SOLDA EXOTERMICA	M	118,00
10.21	ELETRODUTO PVC RIGIDO DE 1" EM BARRA DE 3,00M, INCLUSIVE ACESSÓRIOS, CONEXÕES E CAIXA SUSPensa	UN	8,00
<b>11 PINTURA GERAL</b>			
11.1	PINTURA COM TINTA ALQUÍDICA DE ACABAMENTO APLICADA EM ESTRUTURA METÁLICA (ESMALTE SINTÉTICO ACETINADO)	M2	733,00
11.2	TINTA ACRILICA EM MASSA, EM TETO E PAREDES INTERNAS, INCLUSIVE PREPARO DA BASE	M2	903,26
11.3	ESMALTE À BASE ÁGUA EM SUPERFICIE METALICA, INCLUSIVE PREPARO	M2	99,20
11.4	APLICAÇÃO DE TEXTURA ACRÍLICA HIDROREPELENTE, EM PAREDES EXTERNAS, INCLUSIVE PREPARO DA BASE	M2	756,00
11.5	PINTURA EM ESMALTE SINTETICO ACETINADO EM ESQUADRIA DE MADEIRA, INCLUSIVE PREPARO	M2	15,17
<b>12 SERVIÇOS COMPLEMENTARES</b>			
12.1	ELEVADOR HIDRÁULICO COM 2 PARADAS, CAPACIDADE 480KG, USO INTERNO, SEM CASA DE MAQUINAS, ENCLAUSURAMENTO DA CAIXA EM ESTRUTURA METÁLICA E VIDRO LAMINADO, PORTA UNILATERAL, INCLUSIVE INSTALAÇÕES ELETRICAS E QUADRO DE COMANDO	UN	1,00
12.2	RESERVATÓRIO METÁLICO ELEVADO, TIPO TAÇA, CAPACIDADE 20M3, INCLUSIVE INSTALAÇÕES HIDRÁULICAS, ELÉTRICAS E OBRAS CIVIS	UN	1,00
12.3	EXECUÇÃO DE PASSEIO EM PISO DE CONCRETO COM REQUADROS, MOLDADO IN LOCO, ACABAMENTO CONVENCIONAL DESEMPENADO, NÃO ARMADO, ESP=10CM	M2	30,00
12.4	GUIA E SARJETA DE CONCRETO, MOLDADA IN LOCO, EXECUTADA COM EXTRUSORA, TRECHO RETO, PERFIL PADRÃO PREFEITURA	M	77,00
12.5	PLANTIO DE GRAMA EM PLACAS E PAISAGISMO	M2	15,00
12.6	LIMPEZA FINAL DA OBRA	M2	545,00

ATESTAMOS AINDA QUE A OBRA FOI ENTREGUE NO PRAZO E EM CONDIÇÕES DE USO E SEGURANÇA.

SÃO JOSÉ DO RIO PRETO-SP, 06 DE NOVEMBRO DE 2017

TABELIONATO  
OUIROESTE

**Fausto Duarte Mendes**

Engenheiro Civil - CREA-SP 5062209522  
 ART nº 28027230172733463

TABELIONATO  
OUIROESTE

**LYNX ELEVADORES DO BRASIL EIRELI**

CNPJ : 14.926.817/0001-08

**Vilmar Muling Vaz**

**OFICIAL DE REGISTRO CIVIL DAS PESSOAS NATURAIS E TABELIÃO DE NOTAS DA COMARCA DE OUROESTE**  
 Oficial(a) Tabelião: LILIANA ELVIRA CANHADA PONTES BELÚCIO  
 Av. dos Bandeirantes, 1033 - Centro - Ouroeste/SP - CEP 15685-000 - Tel.: (17) 3843-1755

Reconheço por semelhança a(s). 01 firma de FAUSTO DUARTE MENDES, em documento sem valor econômico, do que dou fé. Em test. da verdade. 24678/42-6  
 Ouroeste, 7 de julho de 2023  
 R\$ 8.11

JOSIANE VIANA DA SILVA - Escrevente Autorizada  
 1272AA0030946 - F15V

Josiane Viana da Silva  
 Escrevente Autorizada

**FIRMA 1**  
 S11272AA0030946

**OFICIAL DE REGISTRO CIVIL DAS PESSOAS NATURAIS E TABELIÃO DE NOTAS** Ivan Flair Silveira  
 Rua XV de Novembro, 33 - Centro - CEP: 15110-000 - Guapiacu/SP - Tel/Fax: (17) 3267-1306 - e-mail: cartorioguapiacu@hotmail.com

Reconheço, em documento SEM valor econômico, por semelhança a(s) firma(s) de: VILMAR MULING VAZ, Dou fé. Em  
 Guapiacu(SP), 05 de julho de 2023.  
 Test. da verdade. IVAN FLAIR SILVEIRA JÚNIOR - TABELIÃO SUBSTITUTO  
 Cod. Reg. 4953485550495051495349495355 Total: R\$ 8,02

**FIRMA 1**  
 117481  
 S10347AA0063184

Colégio Notarial do Brasil  
 Seção São Paulo  
 SP

OFICIAL DE REGISTRO CIVIL DAS PESSOAS NATURAIS E TABELIÃO DE NOTAS  
 IVAN FLAIR SILVEIRA JÚNIOR  
 TABELIÃO SUBSTITUTO  
 GUAPIACU - SP.



**Certidão de Acervo Técnico - CAT**  
Resolução No. 1.137, de 31 de março de 2023

**Conselho Regional de Engenharia e Agronomia do Estado de São Paulo**

**CREA-SP**

**CAT COM REGISTRO DE ATESTADO**

**2620240016231**

Atividade concluída

CERTIFICAMOS, em cumprimento ao disposto na Resolução no. 1.137, de 31 de março de 2023, do Confea, que consta dos assentamentos deste Conselho Regional de Engenharia e Agronomia do Estado de São Paulo - CREA-SP, o Acervo Técnico do profissional ADEMIR BENEDITO referente à(s) Anotação(ões) de Responsabilidade Técnica - ART abaixo discriminada(s):

Profissional: ADEMIR BENEDITO .....  
Registro: 5061715866-SP ..... RNP: 2602270008 .....  
Título Profissional: Engenheiro Civil .....

Número ART: 28027230230696454 . Tipo de ART: OBRA OU SERVIÇO ..... Registrada em: 08/05/2023 Baixada em: 07/08/2024  
Forma de Registro: INICIAL .....  
Participação Técnica: INDIVIDUAL .....  
Empresa Contratada: TECNOFOR ENGENHARIA LTDA. ....

Contratante: MUNICÍPIO DE MAGDA ..... CNPJ: 45.660.628/0001-51 .....  
RUA 7 DE SETEMBRO ..... No.: 981 .....  
Complemento: ..... Bairro: CENTRO .....  
Cidade: Magda ..... UF: SP CEP: 15310000 . PAIS: BRASIL .....  
Contrato: 98/2023 ..... Celebrado em: 03/04/2023 .....  
Vinculado à ART: .....  
Valor do Contrato: R\$ 678.204,48 ..... Tipo de contratante: PESSOA JURÍDICA DE DIREITO PÚBLICO .

Endereço da Obra/serviço: AVENIDA MARGINAL ..... No.: .....  
Complemento: ENTRE RUAS RENATO LUIZ MARQUES E A RUA WALTER GOMES ALCAZAS.... Bairro: CENTRO .....

Cidade: Magda ..... UF: SP CEP: 15310000 . PAIS: BRASIL .....  
Data de início: 08/05/2023 Conclusão Efetiva: 08/11/2023 ..... Coordenadas Geográficas: .....  
Finalidade: ESPORTIVO .....  
Proprietário: MUNICÍPIO DE MAGDA ..... CNPJ: 45.660.628/0001-51 .....  
Atividade Técnica: 1) Execução, Execução de obra, de edificação, em outros materiais. 3667,55000 metro quadrado. ....

#### Observações

Esta ART refere-se a execução de uma pista de caminhada, conforme Contrato N. 98/2023. Tomada de preço N. 14/2022. ....

#### Informações Complementares

O atestado está vinculado apenas para atividades técnicas constantes da ART, desenvolvidas de acordo com as atribuições do profissional na área da Engenharia Civil. ....  
Atividades e quantidades executadas conforme atestado vinculado à presente certidão. ....

CERTIFICAMOS, finalmente, que se encontra vinculado à presente Certidão de Acervo Técnico - CAT - o atestado apresentado pelo profissional acima, contendo 2 folhas, a quem cabe a responsabilidade pela veracidade e exatidão das informações nele constantes.

Certidão de Acervo Técnico No. 2620240016231  
29/08/2024 14:38:53  
Autenticação Digital: ByfgkTUXFAfFJAfN1kzCKzggCygsfUs

A CAT à qual o atestado está vinculado é o documento que comprova o registro do atestado no CREA.

A CAT à qual o atestado está vinculado constituirá prova da capacidade técnico-profissional da pessoa jurídica somente se o responsável técnico indicado estiver ou venha a ser integrado ao seu quadro técnico por meio de declaração entregue no momento da habilitação ou da entrega das propostas.

A CAT é válida em todo território nacional.

A CAT perderá a validade no caso de modificação dos dados técnicos qualitativos e quantitativos nela contidos, bem como de alteração da situação do registro da ART.

A autenticidade e a validade desta certidão deve ser confirmada no site do CREA-SP ([www.creasp.org.br](http://www.creasp.org.br)).

A falsificação deste documento constitui crime previsto no Código Penal Brasileiro, sujeitando o autor à respectiva ação penal.







MUNICÍPIO DE  
**MAGDA**

## ATESTADO DE CAPACIDADE TÉCNICA

O **Município de Magda**, Estado de São Paulo, CNPJ nº 45.660.628/0001-51, ATESTA para todos os fins, que a empresa **TECNOFOR ENGENHARIA LTDA**, inscrita no CNPJ nº 20.227.715/0001-99, executou no período de 08/05/2023 a 08/11/2023, a obra de **Construção de Pista de Caminhada**, com área total de 3.667,75 metros quadrados, situada na Avenida Marginal, entre as Ruas Renato Luiz Marques e a Rua Walter Gomes Alcazas, na cidade de Magda/SP, objeto do **Contrato nº 98/2023**, referente à Tomada de Preços nº 14/2023, Processo nº 127/2023, tendo como responsável técnico o Engenheiro Civil **Ademir Benedito**, CREA-SP 5061715866, ART 28027230230696454. Valor do contrato R\$ 678.204,48. Quantificação conforme abaixo:

ITEM	CODIGO	DESCRIÇÃO SERVIÇOS	UNID.	QUANT.
<b>1</b>	<b>SERVIÇOS PRELIMINARES</b>			
1.1	02.09.130	Placa de identificação para obra	M2	10,00
1.2	02.08.020	Limpeza mecanizada do terreno, incl. troncos com diâmetro acima de 15 cm até 50 cm, com caminhão à disposição dentro da obra, até o raio de 1 km	M2	3.667,55
1.3	02.10.060	Locação de vias, calçadas, tanques e lagoas	M2	3.667,55
<b>2</b>	<b>PISTA DE CAMINHADA</b>			
2.1	54.01.010	Regularização e compactação mecanizada de superfície, sem controle do proctor normal	M2	3.667,55
2.5	10.02.020	Armadura em tela soldada de aço	KG	4.642,68
2.2	11.01.130	Concreto usinado, fck = 25 Mpa	M3	219,56
2.3	11.16.020	Lançamento, espalhamento e adensamento de concreto ou massa em lastro e/ou enchimento	M3	219,56
2.4	11.16.220	Nivelamento de piso em concreto com acabadora de superfície	M2	3.136,60
2.6	33.06.020	Acrílico para quadras e pisos cimentados	M2	3.136,60
<b>3</b>	<b>GUIAS / ÁGUAS PLUVIAIS</b>			
3.1	54.06.040	Guia pré-moldada reta tipo PMSP 100 - fck 25 MPa	M	1.076,27
3.2	54.06.100	Base em concreto com fck de 20 MPa, para guias, sarjetas ou sarjetões	M3	11,21
3.3	46.05.040	Tubo PVC rígido, tipo Coletor Esgoto, junta elástica, DN= 150 mm, inclusive conexões	M	161,50
3.4	46.12.220	Meio tubo de concreto, DN= 400mm	M	393,00
<b>4</b>	<b>VEGETAÇÃO / PAISAGISMO</b>			
4.1	34.02.100	Plantio de grama esmeralda em placas (jardins e canteiros)	M2	530,95
4.2	46.12.020	Tubo de concreto (PS-1), DN= 400mm	M	43,50
<b>5</b>	<b>ILUMINAÇÃO ELÉTRICA</b>			
5.1	68.01.620	Poste de concreto circular, 200 kg, H = 9,00 m	UN	1,00
5.2	36.03.020	Caixa de medição polifásica (500 x 600 x 200) mm, padrão concessionárias	UN	1,00
5.3	36.04.010	Suporte para 1 isolador de baixa tensão	UN	1,00
5.4	38.01.060	Eletroduto de PVC rígido roscável de 1" - com acessórios	M	6,00
5.5	42.05.190	Haste de aterramento de 3/4" x 3 m	UN	1,00
5.6	37.13.640	Disjuntor termomagnético, bipolar 220/380 V, corrente de 60A até 100A	UN	2,00
5.7	39.02.040	Cabo de cobre de 10 mm², isolamento 750 V - isolação em PVC 70°C	M	31,00
5.8	41.13.102	Luminária blindada tipo arandela de 45° e 90°, para lâmpada LED	UN	70,00
5.9	41.10.410	Poste telecônico em aço SAE 1010/1020 galvanizado a fogo, com espera para duas luminárias, altura de 3,00 m	UN	42,00



# MUNICÍPIO DE MAGDA

ITEM	CODIGO	DESCRIÇÃO SERVIÇOS	UNID.	QUANT.
5.10	41.02.580	Lâmpada LED 13,5W, com base E-27, 1400 até 1510lm	UN	84,00
5.11	39.02.016	Cabo de cobre de 2,5 mm², isolamento 750 V - isolação em PVC 70°C	M	100,00
5.12	39.02.030	Cabo de cobre de 6 mm², isolamento 750 V - isolação em PVC 70°C	M	1.400,00
5.13	40.01.020	Caixa de ferro estampada 4' x 2'	UN	44,00
5.14	38.19.040	Eletroduto de PVC corrugado flexível leve, diâmetro externo de 32 mm	M	1.200,00
5.15	37.13.630	Disjuntor termomagnético, bipolar 220/380V, corrente de 10A até 50A	UN	2,00
5.16	37.13.600	Disjuntor termomagnético, unipolar 127/220V, corrente de 10A até 30A	UN	2,00
5.17	40.11.010	Relé fotoelétrico 50/60 Hz, 110/220V, 1200 VA, completo	UN	2,00
5.18	40.10.100	Contator de potência 32 A - 2na+2nf	UN	2,00
5.19	40.04.450	Tomada 2P+T de 10 A - 250 V, completa	CJ	2,00
5.20	40.05.040	Interruptor com 2 teclas simples e placa	M	24,00
<b>6</b>	<b>HIDRÁULICA</b>			
6.1	45.01.020	Entrada completa de água com abrigo e registro de gaveta, DN= 3/4'	UN	2,00
6.2	46.01.020	Tubo de PVC rígido soldável marrom, DN= 25 mm, (3/4'), inclusive conexões	M	38,40
6.3	46.01.050	Tubo de PVC rígido soldável marrom, DN= 50 mm, (1 1/2'), inclusive conexões	M	523,00
6.4	44.03.380	Torneira curta com rosca para uso geral, em latão fundido sem acabamento, DN= 3/4'	UN	12,00
<b>7</b>	<b>OUTROS</b>			
7.1	35.20.050	Conjunto de 4 lixeiras para coleta seletiva, com tampa basculante, capacidade 50 litros	UN	3,00
7.2	15.20.020	Fornecimento de peças diversas para estrutura em madeira	M3	10,08
7.3	15.01.320	Estrutura de madeira em terças para telhas perfil e material qualquer, exceto barro	M2	112,00
7.4	33.01.060	Imunizante para madeira	M2	261,52
7.5	98.02.210	Banco de madeira com encosto e pés em ferro fundido pintado	UN	46,00

**Atestamos** ainda que a obra foi executada e entregue no prazo contratual e em condições de uso e segurança, não subsistindo quaisquer pendência de ordem técnica ou contratual.

Magda-SP, 16 de julho de 2024.

AMINAE L  
FERNANDES:36743  
309893

Assinado de forma digital  
por AMINAE L  
FERNANDES:3674330989  
3

**AMINAE L FERNANDES**  
Arquiteto e Urbanista  
CAU/SP: A100482-4  
Fiscal da Obra



PREFEITURA MUNICIPAL DE  
**APARECIDA  
DO TABOADO**



SECRETARIA MUNICIPAL DE OBRAS, VIAÇÃO E SERVIÇOS URBANOS

**ATESTADO DE CAPACIDADE TÉCNICA**

O Município de Aparecida do Taboado, CNPJ nº 03.563.335/0001-06, através da Secretaria Municipal de Obras, Viação e Serviços Urbanos, pela Diretora do Departamento de Fiscalização de Obras e Projetos, **Gabriella Queiroz Carrasco**, ATESTA que a empresa **TECNOFOR ENGENHARIA LTDA**, inscrita no CNPJ nº 20.227.715/0001-99, executou no período de 02/05/2022 a 02/09/2022, a obra de CONSTRUÇÃO DE MURO, ALAMBRADO, ESTACIONAMENTO E CALÇADA NA ESF CENTRAL, situada na Avenida dos Estudantes, nº 2559, no Bairro Residencial Primavera, nessa cidade de Aparecida do Taboado-MS, objeto do **Contrato nº 034/2022**, referente a Tomada de Preços nº 001/2022, pelo valor global de R\$ 123.854,48, tendo como responsável técnico o Engenheiro Civil **Ademir Benedito**, CREA-SP 5061715866, ART nº 1320220052510. Área da construção de 461,04 m<sup>2</sup>, conforme quantificação abaixo:

OBRA:	CONSTRUÇÃO DE MURO, ALAMBRADO, ESTACIONAMENTO E CALÇADA NO ESF CENTRAL		
LOCAL	AV. DOS ESTUDANTES, Nº 2559 - RESIDENCIAL PRIMAVERA - APARECIDA DO TABOADO/MS		
ITEM	ESPECIFICAÇÕES	UNID	QUANTIDADE
1	SERVIÇOS PRELIMINARES		
1.1	PLACA DE OBRA (PARA CONSTRUÇÃO CIVIL) EM CHAPA GALVANIZADA "N. 22", ADESIVADA, DE 2,0 X 1,125" M (SEM POSTES PARA FIXAÇÃO)	M2	4,00
1.2	LOCAÇÃO DE CAÇAMBA ESTACIONARIA CAP. = 4M3	UN	2,00
1.3	LIMPEZA MANUAL DE VEGETAÇÃO EM TERRENO COM ENXADA.AF_05/2018	M2	461,04
1.4	LOCAÇÃO DE OBRA COM USO DE GABARITOS (ESTACAS) LIGADOS POR LINHAS DE NYLON (METRO) REF.: 99059	M	173,59
2	FUNDAÇÃO		
2.1	LIMPEZA MANUAL DE VEGETAÇÃO EM TERRENO COM ENXADA.AF_05/2018	M2	39,93
2.2	ESCAVAÇÃO MANUAL DE VALA COM PROFUNDIDADE MENOR OU IGUAL A 1,30 M. AF_02/2021	M3	5,78
2.3	PREPARO DE FUNDO DE VALA COM LARGURA MENOR QUE 1,50 M (ACERTO DO SOLO NATURAL). AF_08/2020	M2	9,03
2.4	CONCRETO MAGRO PARA LASTRO, TRAÇO 1:4,5:4,5 (EM MASSA SECA DE CIMENTO/ AREIA MÉDIA/ BRITA 1) - PREPARO MANUAL AF_05/2021	M3	0,45
2.5	LANÇAMENTO COM USO DE BALDES, ADENSAMENTO E ACABAMENTO DE CONCRETO EM ESTRUTURAS. AF_12/2015	M3	0,45
2.6	ARMAÇÃO DE PILAR OU VIGA DE UMA ESTRUTURA CONVENCIONAL DE CONCRETO ARMADO EM UMA EDIFICAÇÃO TÉRREA OU SOBRADO UTILIZANDO AÇO CA-60 DE 5,0 MM - MONTAGEM. AF_12/2015	KG	137,40
2.7	ARMAÇÃO DE PILAR OU VIGA DE UMA ESTRUTURA CONVENCIONAL DE CONCRETO ARMADO EM UMA EDIFICAÇÃO TÉRREA OU SOBRADO UTILIZANDO AÇO CA-50 DE 6,3 MM - MONTAGEM. AF_12/2015	KG	21,83





PREFEITURA MUNICIPAL DE  
**APARECIDA  
DO TABOADO**



SECRETARIA MUNICIPAL DE OBRAS, VIAÇÃO E SERVIÇOS URBANOS

REGISTRO CIVIL E TABELIONATO  
Samir Theodoro do Vaz  
Escrevente  
FACENHEIRO SCHMIDT - SP.

2.8	ARMAÇÃO DE PILAR OU VIGA DE UMA ESTRUTURA CONVENCIONAL DE CONCRETO ARMADO EM UMA EDIFICAÇÃO TÉRREA OU SOBRADO UTILIZANDO AÇO CA-50 DE 8,0 MM - MONTAGEM. AF_12/2015	KG	127,45
2.9	ARMAÇÃO DE PILAR OU VIGA DE UMA ESTRUTURA CONVENCIONAL DE CONCRETO ARMADO EM UMA EDIFICAÇÃO TÉRREA OU SOBRADO UTILIZANDO AÇO CA-50 DE 10,0 MM - MONTAGEM. AF_12/2015	KG	225,33
2.10	MONTAGEM E DESMONTAGEM DE FÔRMA DE PILARES RETANGULARES E ESTRUTURAS SIMILARES, PÉ-DIREITO SIMPLES, EM MADEIRA SERRADA, 4 UTILIZAÇÕES. AF_09/2020	M2	24,34
2.11	FABRICAÇÃO, MONTAGEM E DESMONTAGEM DE FÔRMA PARA VIGA BALDRAME, EM MADEIRA SERRADA, E=25 MM, 4 UTILIZAÇÕES. AF_06/2017	M2	27,60
2.12	CONCRETAGEM DE PILARES, FCK = 25 MPA, COM USO DE BALDES EM EDIFICAÇÃO COM SEÇÃO MÉDIA DE PILARES MENOR OU IGUAL A 0,25 M² - LANÇAMENTO, ADENSAMENTO E ACABAMENTO. AF_12/2015	M3	1,17
2.13	CONCRETO FCK = 25MPA, TRAÇO 1:2,3:2,7 (EM MASSA SECA DE CIMENTO/ AREIA MÉDIA/ BRITA 1) - PREPARO MECÂNICO COM BETONEIRA 400 L. AF_05/2021	M3	2,71
2.14	LANÇAMENTO COM USO DE BALDES, ADENSAMENTO E ACABAMENTO DE CONCRETO EM ESTRUTURAS. AF_12/2015	M3	2,71
3	FECHAMENTO (DIVISAS)		
3.1	ALVENARIA DE VEDAÇÃO DE BLOCOS VAZADOS DE CONCRETO DE 14X19X39CM (ESPESSURA 14CM) DE PAREDES COM ÁREA LÍQUIDA MAIOR OU IGUAL A 6M² COM VÃOS E ARGAMASSA DE ASSENTAMENTO COM PREPARO EM BETONEIRA. AF_06/2014	M2	169,83
3.2	ALAMBRADO EM MOURÕES DE CONCRETO, COM TELA DE ARAME GALVANIZADO 2", FIO 12 (INCLUSIVE MURETA EM CONCRETO). AF_05/2018	M	137,75
4	ACESSÓRIOS		
4.1	PORTAO DE CORRER EM TELA ARAME GALVANIZADO N.12 MALHA 2" E MOLDURA EM TUBOS DE AÇO, INCLUSO FERRAGENS (REF. COD. 74238/002 - SINAPI 11/2019)	M2	25,20
4.2	PORTAO DE ABRIR EM GRADIL DE METALON REDONDO DE 3/4" VERTICAL, COM REQUADRO, ACABAMENTO NATURAL - COMPLETO	M2	2,10
4.3	SUPORTE PARA 08 BICICLETAS INCLUSO, PINTURA EM ESMALTE COM FUNDO - FORNECIMENTO E INSTALAÇÃO - DIMENSÕES 0,50X4,00 m	UN	2,00
5	PINTURA GERAL		
5.1	PINTURA COM TINTA ALQUÍDICA DE ACABAMENTO (ESMALTE SINTÉTICO ACETINADO) PULVERIZADA SOBRE PERFIL METÁLICO EXECUTADO EM FÁBRICA (POR DEMÃO). AF_01/2020_P	M2	27,30
5.2	PINTURA DE DEMARCAÇÃO DE VAGA COM TINTA EPÓXI, E = 10 CM, APLICAÇÃO MANUAL. AF_05/2021	M	73,00
5.3	PINTURA DE SÍMBOLOS E TEXTOS COM TINTA ACRÍLICA, DEMARCAÇÃO COM FITA ADESIVA E APLICAÇÃO COM ROLO. AF_05/2021	M2	5,04
6	ESTACIONAMENTO E CALÇADA		
6.1	DEMOLIÇÃO DE CONCRETO SIMPLES (M3) REF TCPO 14 COD 02220.8.4.2	M3	2,40
6.2	EXECUÇÃO DE PASSEIO (CALÇADA) OU PISO DE CONCRETO COM CONCRETO MOLDADO IN LOCO, USINADO, ACABAMENTO CONVENCIONAL, NÃO ARMADO. AF_07/2016	M3	1,49
6.3	EXECUÇÃO DE PASSEIO (CALÇADA) OU PISO DE CONCRETO COM CONCRETO MOLDADO IN LOCO, USINADO, ACABAMENTO CONVENCIONAL, NÃO ARMADO. AF_07/2016	M3	16,55
6.4	EXECUÇÃO DE PASSEIO (CALÇADA) OU PISO DE CONCRETO COM CONCRETO MOLDADO IN LOCO, USINADO, ACABAMENTO CONVENCIONAL, NÃO ARMADO. AF_07/2016	M3	22,85



PREFEITURA MUNICIPAL DE  
**APARECIDA  
DO TABOADO**



SECRETARIA MUNICIPAL DE OBRAS, VIAÇÃO E SERVIÇOS URBANOS

6.5	GUIA (MEIO-FIO) E SARJETA CONJUGADOS DE CONCRETO, MOLDADA IN LOCO EM TRECHO CURVO COM EXTRUSORA, 45 CM BASE (15 CM BASE DA GUIA + 30 CM BASE DA SARJETA) X 22 CM ALTURA. AF_06/2016	M	10,05
6.6	GUIA (MEIO-FIO) E SARJETA CONJUGADOS DE CONCRETO, MOLDADA IN LOCO EM TRECHO RETO COM EXTRUSORA, 45 CM BASE (15 CM BASE DA GUIA + 30 CM BASE DA SARJETA) X 22 CM ALTURA. AF_06/2016	M	142,30
6.7	PLANTIO DE GRAMA EM PLACAS. AF_05/2018	M2	124,55
7	LIMPEZA GERAL DA OBRA		
7.1	LIMPEZA DE SUPERFÍCIE COM JATO DE ALTA PRESSÃO. AF_04/2019	M2	1.947,00

Atestamos ainda que a obra foi executada e entregue no prazo contratual e em condições de uso e segurança, não subsistindo quaisquer pendência de ordem técnica ou contratual.

Aparecida do Taboado-MS, 09 de janeiro de 2023.

GABRIELLA QUEIROZ  
CARRASCO:0592453  
3166

Assinado de forma digital por  
GABRIELLA QUEIROZ  
CARRASCO:05924533166  
Dados: 2023.01.09 11:02:19  
-03'00'

Gabriella Queiroz Carrasco  
Engenheira Civil  
CREA: 5070682469/SP Visto: 38576/MS



EM BRANCO





Certidão de Acervo Técnico - CAT  
Resolução nº 1.025, de 30 de outubro 2009

CREA-MS

CAT COM REGISTRO DE ATESTADO

0000000161664

Página 1/1

Conselho Regional de Engenharia e Agronomia do MS

Atividade concluída

CERTIFICAMOS, em cumprimento ao disposto na Resolução nº 1.025, de 30 outubro de 2009, do Confea, que consta dos assentamentos deste Conselho Regional de Engenharia e Agronomia do Mato Grosso do Sul - Crea-MS, o Acervo Técnico do profissional **Ademir Benedito** referente à(s) Anotação(ões) de Responsabilidade Técnica - ART abaixo discriminada(s):

Profissional: Ademir Benedito

Registro: 5061715866 SP

RNP: 2602270008

Título profissional: Engenheiro Civil

Número da ART: 1320220052510 Tipo de ART: OBRA SERVIÇO

Registrada em: 03/05/2022

Baixada em: 16/03/2023

Forma de Registro: Inicial

Participação técnica: INDIVIDUAL

Empresa contratada: Tecnofor Engenharia

Contratante: Município de Aparecida do Taboado

CPF/CNPJ: 03.563.335/0001-06

Rua: Rua Elias Tolentino de Almeida, 4098

Nº: 4098

Complemento:

Bairro: Jardim São Bento

Cidade: Aparecida do Taboado - MS

UF: MS

CEP: 79.570-000

Contrato: 034/2022

Celebrado em: 02/05/2022

Vinculado à ART:

Valor do contrato: R\$ 123.854,48

Tipo de contratante: PESSOA JURÍDICA DE DIREITO PÚBLICO

Ação Institucional:

Endereço da obra/serviço: Rua: Avenida dos Estudantes, 2559

Nº: 2559

Complemento:

Bairro: Residencial Primavera

Cidade: Aparecida do Taboado - MS

UF: MS

CEP: 79.570-000

Data de início: 02/05/2022

Conclusão efetiva: 02/07/2022

Coordenadas Geográficas:

Finalidade:

Código:

Proprietário: Município de Aparecida do Taboado

CPF/CNPJ: 03.563.335/0001-06

Atividade Técnica: 1- <Execução.><Execução de obra.><Construção Civil.><Edificações.><de edificação.><de alvenaria.>, 461.0400 metro quadrado;

## Observações

Esta ART refere-se a CONSTRUÇÃO DE MURO, ALAMBRADO, ESTACIONAMENTO E CALÇADA NO ESF CENTRAL

CERTIFICAMOS, finalmente, que se encontra vinculado à presente Certidão de Acervo Técnico – CAT, conforme selos de segurança 33528 a 33530, o atestado contendo 3 folha(s), expedido pelo contratante da obra/serviço, a quem cabe a responsabilidade pela veracidade e exatidão das informações nele constantes.

Certidão de Acervo Técnico nº 161664/2023

16/03/2023 05:25:04

0e69e951-96fc-4869-9cf9-459573f7c8b5

Data de Impressão: 23/03/2023 14:12:03

A CAT à qual o atestado está vinculado é o documento que comprova o registro do atestado no Crea.

A CAT à qual o atestado está vinculado constituirá prova da capacidade técnico-profissional da pessoa jurídica somente se o responsável técnico indicado estiver ou venha a ser integrado ao seu quadro técnico por meio de declaração entregue no momento da habilitação ou da entrega das propostas.

A CAT é válida em todo o território nacional.

A CAT perderá a validade no caso de modificação dos dados técnicos qualitativos e quantitativos nela contidos, bem como de alteração da situação do registro da ART.

A autenticidade e a validade desta certidão deve ser confirmada no site do Crea-MS ([www.creams.org.br](http://www.creams.org.br)) ou no site do Confea ([www.confea.org.br](http://www.confea.org.br)).

A falsificação deste documento constitui crime previsto no Código Penal Brasileiro, sujeitando o autor à respectiva ação penal.



Conselho Regional de Engenharia e Agronomia de Mato Grosso do Sul  
Rua Sebastião Taveira, 268, São Francisco, Campo Grande (MS)  
CEP: 79010-480 Tel: (67)3368-1000 / 0800-368-1000 - [creams@creams.org.br](mailto:creams@creams.org.br)



CREA-MS  
Conselho Regional de Engenharia e Agronomia do Mato Grosso do Sul



**Certidão de Acervo Técnico - CAT**  
**Resolução nº 1.025, de 30 de outubro 2009**

**CREA-MS**

**CAT COM REGISTRO DE ATESTADO**

**0000000161664**

**Conselho Regional de Engenharia e Agronomia do MS**

**Atividade concluída**

CERTIFICAMOS, em cumprimento ao disposto na Resolução nº 1.025, de 30 outubro de 2009, do Confea, que consta dos assentamentos deste Conselho Regional de Engenharia e Agronomia do Mato Grosso do Sul - Crea-MS, o Acervo Técnico do profissional **Ademir Benedito** referente à(s) Anotação(ões) de Responsabilidade Técnica - ART abaixo discriminada(s):

**Profissional:** Ademir Benedito

**Registro:** 5061715866 SP

**RNP:** 2602270008

**Título profissional:** Engenheiro Civil

**Número da ART:** 1320220052510 **Tipo de ART:** OBRA SERVIÇO

**Registrada em:** 03/05/2022

**Baixada em:** 16/03/2023

**Forma de Registro:** Inicial

**Participação técnica:** INDIVIDUAL

**Empresa contratada:** Tecnofor Engenharia

**Contratante:** Município de Aparecida do Taboado

**CPF/CNPJ:** 03.563.335/0001-06

**Rua:** Rua Elias Tolentino de Almeida, 4098

**Nº:** 4098

**Complemento:**

**Bairro:** Jardim São Bento

**Cidade:** Aparecida do Taboado - MS

**UF:** MS

**CEP:** 79.570-000

**Contrato:** 034/2022

**Celebrado em:** 02/05/2022

**Vinculado à ART:**

**Valor do contrato:** R\$ 123.854,48

**Tipo de contratante:** PESSOA JURÍDICA DE DIREITO PÚBLICO

**Ação Institucional:**

**Endereço da obra/serviço:** Rua: Avenida dos Estudantes, 2559

**Nº:** 2559

**Complemento:**

**Bairro:** Residencial Primavera

**Cidade:** Aparecida do Taboado - MS

**UF:** MS

**CEP:** 79.570-000

**Data de início:** 02/05/2022

**Conclusão efetiva:** 02/07/2022

**Coordenadas Geográficas:**

**Finalidade:**

**Código:**

**Proprietário:** Município de Aparecida do Taboado

**CPF/CNPJ:** 03.563.335/0001-06

**Atividade Técnica:** 1- <.Execução.><.Execução de obra.><.Construção Civil.>< Edificações.><.de edificação.><.de alvenaria.>, 461.0400 metro quadrado;

## Observações

Esta ART refere-se a CONSTRUÇÃO DE MURO, ALAMBRADO, ESTACIONAMENTO E CALÇADA NO ESF CENTRAL

CERTIFICAMOS, finalmente, que se encontra vinculado à presente Certidão de Acervo Técnico – CAT, conforme selos de segurança 33528 a 33530, o atestado contendo 3 folha(s), expedido pelo contratante da obra/serviço, a quem cabe a responsabilidade pela veracidade e exatidão das informações nele constantes.

**Certidão de Acervo Técnico nº 161664/2023**

**16/03/2023 05:25:04**

**0e69e951-96fc-4869-9cf9-459573f7c8b5**

**Data de Impressão:** 24/03/2023 08:13:15

A CAT à qual o atestado está vinculado é o documento que comprova o registro do atestado no Crea.

A CAT à qual o atestado está vinculado constituirá prova da capacidade técnico-profissional da pessoa jurídica somente se o responsável técnico indicado estiver ou venha a ser integrado ao seu quadro técnico por meio de declaração entregue no momento da habilitação ou da entrega das propostas.

A CAT é válida em todo o território nacional.

A CAT perderá a validade no caso de modificação dos dados técnicos qualitativos e quantitativos nela contidos, bem como de alteração da situação do registro da ART.

A autenticidade e a validade desta certidão deve ser confirmada no site do Crea-MS ([www.creams.org.br](http://www.creams.org.br)) ou no site do Confea ([www.confea.org.br](http://www.confea.org.br)).

A falsificação deste documento constitui crime previsto no Código Penal Brasileiro, sujeitando o autor à respectiva ação penal.





## Certidão de Acervo Técnico - CAT

Resolução Nº 1025 de 30 de Outubro de 2009  
Resolução Nº 218 de 29 de Junho de 1973  
Resolução Nº 1094 de 31 de Outubro de 2017  
Resolução Nº 1050 de 13 de Dezembro de 2013

CREA-MG

CAT COM REGISTRO DE ATESTADO

2984457/2023

Atividade concluída

## Conselho Regional de Engenharia e Agronomia de Minas Gerais

CERTIFICAMOS, em cumprimento ao disposto na Resolução nº 1.025, de 30 de outubro de 2009, do Confea, que consta dos assentamentos deste Conselho Regional de Engenharia e Agronomia de Minas Gerais - Crea-MG, o Acervo Técnico do profissional **ADEMIR BENEDITO** referente à(s) Anotação(ões) de Responsabilidade Técnica - ART abaixo discriminada(s):

Profissional: **ADEMIR BENEDITO**  
Registro: **47992MG** RNP: **2602270008**  
Título profissional: ENGENHEIRO CIVIL

Número da ART: **MG20221315153** Tipo de ART: OBRA / SERVIÇO Registrada em: 19/07/2022 Baixada em: 24/01/2023  
Forma de registro: INICIAL Participação técnica: INDIVIDUAL  
Empresa contratada: **TECNFOR ENGENHARIA LTDA**

Contratante: **PREFEITURA MUNICIPAL DE CÁSSIA** CPF/CNPJ: **17.894.049/0001-38**  
Endereço do contratante: RUA RUA ARGENTINA Nº: 150  
Complemento: Bairro: JARDIM ALVORADA  
Cidade: CÁSSIA UF: MG CEP: 37980000  
Contrato: 002472022 Celebrado em: 12/07/2022  
Valor do contrato: R\$ 356.220,47 Tipo de contratante: Pessoa Jurídica de Direito Público  
Ação institucional: Outros  
Endereço da obra/serviço: AVENIDA AMAZONAS Nº: 430  
Complemento: Bairro: SÃO GABRIEL  
Cidade: CÁSSIA UF: MG CEP: 37980000  
Data de início: 25/07/2022 Conclusão efetiva: 12/11/2022  
Finalidade: ESCOLAR  
Proprietário: **PREFEITURA MUNICIPAL DE CÁSSIA** CPF/CNPJ: **17.894.049/0001-38**

Atividade Técnica: **16 - Execução ELETROTÉCNICA > INSTALAÇÕES ELÉTRICAS > DE INSTALAÇÕES ELÉTRICAS EM BAIXA TENSÃO > #11.10.1.2 - PARA FINS COMERCIAIS** 49 - Execução de obra 1014.12 metro quadrado; **16 - Execução CONSTRUÇÃO CIVIL > EDIFICAÇÕES > DE REFORMA DE EDIFICAÇÃO > #1.1.2.1 - DE ALVENARIA** 49 - Execução de obra 1014.12 metro quadrado; **16 - Execução CONSTRUÇÃO CIVIL > INSTALAÇÕES HIDROSSANITÁRIAS > #1.4.2 - DE SISTEMA DE REDES DE ÁGUAS PLUVIAIS** 49 - Execução de obra 1014.12 metro quadrado; **16 - Execução CONSTRUÇÃO CIVIL > INSTALAÇÕES DE PREVENÇÃO E COMBATE A INCÊNDIO > #1.6.5 - DE SINALIZAÇÃO DE EMERGÊNCIA EM EDIFICAÇÃO** 49 - Execução de obra 1014.12 metro quadrado;

## Observações

PROCESSO LICITATÓRIO 357/2022 TOMADA DE PREÇOS 004/2022 OBJETO: EXECUÇÃO DE OBRA DE REFORMA DA QUADRA COBERTA CENTRO EDUCACIONAL PROFESSOR HEITOR GERALDO MAGELA COMBAT - 3ª ETAPA DA PREFEITURA MUNICIPAL DE CÁSSIA/MG. VALOR DA OBRA: R\$ 356.220,47 (TREZENTOS E CINQUENTA E SEIS MIL E DUZENTOS E VINTE REAIS E QUARENTA E SETE CENTAVOS)

## Informações Complementares

CERTIFICAMOS, finalmente, que se encontra vinculado à presente Certidão de Acervo Técnico – CAT, o atestado contendo 4 folha(s), expedido pelo contratante da obra/serviço, a quem cabe a responsabilidade pela veracidade e exatidão das informações nele constantes.

Certidão de Acervo Técnico nº 2984457/2023

17/02/2023, 15:43

94yx8

A Certidão de Acervo Técnico (CAT) à qual o atestado está vinculado constituirá prova da capacidade técnico-profissional da pessoa jurídica somente se o responsável técnico indicado estiver ou venha a ser integrado ao seu quadro técnico por meio de declaração entregue no momento da habilitação ou da entrega das propostas.

Certificamos que se encontra vinculado à presente CAT o atestado apresentado em cumprimento à Lei nº 8.666/93, expedido pela pessoa jurídica contratante, a quem cabe a responsabilidade pela veracidade e exatidão das informações nele constantes. É de responsabilidade deste Conselho a verificação da atividade profissional em conformidade com a Lei nº 5.194/66 e Resoluções do Conselho Federal de Engenharia e Agronomia - CONFEA.

Esta certidão perderá a validade, caso ocorra qualquer alteração posterior dos elementos cadastrais nela contidos.

A autenticidade desta Certidão pode ser verificada em: <https://crea-mg.sitac.com.br/publico/>, com a chave: 94yx8





**Prefeitura Municipal de Cássia**  
Estado de Minas Gerais

**ATESTADO DE CAPACIDADE TÉCNICA**

A **Prefeitura do Município de Cássia/MG**, CNPJ nº 17.894.049/0001-38, ATESTA para os devidos fins, que a empresa **TECNOFOR ENGENHARIA LTDA**, CNPJ nº 20.227.715/0001-99, com sede na cidade de São José do Rio Preto/SP, na Rua Santo Antônio, nº 285, Centro (Engenheiro Schmitt), executou no período de 22/07/2022 a 22/11/2022, a obra de **Reforma da Quadra Coberta Centro Educacional Professor Heitor Geraldo Magela Combat - 3ª Etapa**, sito em Cássia/MG, à Avenida Amazonas, nº 430, Bairro São Gabriel, conforme **Contrato nº 00247/2022**, firmado em 12/07/2022, referente a Tomada de Preços nº 004/2022, Processo nº 357/2022, tendo como responsável técnico, o engenheiro civil **Ademir Benedito**, CREA nº 5061715866, Registro 47.992 MG. Valor do contrato R\$ 356.220,47. Área da construção 1.014,12 m2. Quantificação abaixo:

Item	Discriminação	Unid	Quantidade
<b>1</b>	<b>Serviços Preliminares</b>		
1.1	Fornecimento e colocação de placa de obra em chapa galvanizada (3,00x1,50m) - em chapa galvanizada 26, afixadas com rebites 540 e parafusos 3/8", em estrutura metálica em viga U2" enrijecida com metalon 20x20, suporte em eucalipto auto clavado pintadas.	un	1,00

<b>2</b>	<b>Demolições e Retiradas</b>		
2.1	Demolição de passeio ou laje de concreto com equipamento, inclusive afastamento.	m²	825,60
2.2	Remoção de folha de porta ou janela, inclusive afastamento e empilhamento.	m²	28,39
2.3	Remoção de cabos elétricos, de forma manual, sem reaproveitamento.	m	500,00
2.4	Remoção de telha metálica ou PVC, inclusive afastamento e empilhamento.	m²	102,45
2.5	Transporte de material demolido em caçamba	m³	146,95

<b>3</b>	<b>Drenagem</b>		
3.1	Escavação de valas - drenagem pluvial	m³	13,44
3.2	Joelho 90 graus, PVC, série R, água pluvial, DN 100 mm, junta elástica, fornecido e instalado em ramal de encaminhamento	un	4,00
3.3	Caixa de captação de água com grelha de ferro fundido 15x50cm - fornecimento e instalação	un	12,00
3.4	Tubo PVC, série R, água pluvial, DN 100 mm, fornecido e instalado em ramal de encaminhamento.	m	96,00
3.5	Caixa com grelha simples retangular, em alvenaria com blocos de concreto, dimensões internas: 0,50 x 1,00 x 1,00 m.	un	1,00

<b>4</b>	<b>Piso de Concreto Armado</b>		
4.1	Aterro manual de valas com solo argiloso - arenoso e compactação mecanizada.	m³	41,28

Rua Argentina, n.º 150 – Jardim Alvorada – Cássia/MG – 37.980-000 – Tel/Fax: (35) 3541.5700  
CNPJ: 17.894.049/0001-38 – email: [projetos@cassia.mg.gov.br](mailto:projetos@cassia.mg.gov.br)

Página | 1

Este documento encontra-se registrado no Conselho Regional de Engenharia e Agronomia de Minas Gerais, vinculado à Certidão nº 2984457/2023, emitida em 17/02/2023



Certidão nº 2984457/2023  
19/02/2023, 07:53  
Chave de Impressão: 94yx8

O documento neste ato registrado foi emitido em 13/02/2023 e contém 4 folhas







**Prefeitura Municipal de Cássia**  
Estado de Minas Gerais

Item	Discriminação	Unid	Quantidade
4.2	Regularização e compactação de terreno com placa vibratória	m²	825,60
4.3	Lastro c/ material granular, aplicado em pisos ou lajes sobre solo	m³	24,77
4.4	Aplicação de lona plástica para execução de pavimentos de concreto.	m²	825,60
4.5	Execução de passeio (calçada) ou piso de concreto com concreto moldado in loco, usinado, acabamento convencional, espessura 8 cm, armado.	m²	825,60
4.6	Polimento mecânico de piso em concreto com nivelamento a laser (nível zero)	m²	825,60
4.8	(Composição Representativa) execução de estruturas de concreto armado, para edificação institucional térrea, fck=25 MPa.	m³	1,28

<b>5</b>	<b>Alvenaria e Revestimento</b>		
5.1	Alvenaria de vedação de blocos vazados de concreto de 19 x 19 x 39 cm (espessura 19 cm) e argamassa de assentamento com preparo em betoneira.	m²	30,08
5.2	Chapisco em paredes, vigas e pilares, com argamassa traço 1:3 (cimento e areia)	m²	42,12
5.3	Massa única para paredes traço 1:2:8 (cimento, cal e areia), espessura 2,5 cm	m²	42,12

<b>6</b>	<b>Telhado</b>		
6.1	Projeto executivo de estrutura metálica, inclusive ART	un	1,00
6.2	Fornecimento de estrutura metálica e engradamento metálico, em aço, para telhado, exclusive telha, inclusive fabricação, transporte, montagem e aplicação de fundo preparador anti-corrosivo em superfície metálica, uma demão	kg	200,36
6.3	Cobertura em telha metálica galvanizada ondulada, tipo simples, esp. 0,50mm, acabamento natural, inclusive acessórios para fixação, fornecimento e instalação	m²	380,90
6.4	Calha chapa galvanizada nº 22 GSG, desenvolvimento 75 cm	m	66,80
6.5	Condutor de AP do telhado em tubo PVC esgoto, inclusive conexões e suportes, 100 mm	m	75,00
6.6	Cantoneira de proteção em EVA 100 x 6 x 6 cm, espessura de 10 mm - fornecimento e instalação	m²	32,00

<b>7</b>	<b>Instalação Elétrica 220V</b>		
7.1	<b>Centro de distribuição</b>		
7.1.1	Quadro de distribuição para 20 módulos com barramento 100A	un	1,00
7.2	<b>Disjuntores e Tomadas</b>		
7.2.1	Disjuntor monopolar tipo DIN, corrente nominal de 16A – fornecimento e instalação	un	2,00
7.2.2	Disjuntor bipolar tipo DIN, corrente nominal de 10A – fornecimento e instalação	un	4,00
7.2.3	Disjuntor bipolar tipo DIN, corrente nominal de 16A – fornecimento e instalação	un	1,00

Rua Argentina, n.º 150 – Jardim Alvorada – Cássia/MG – 37.980-000 – Tel/Fax: (35) 3541.5700  
CNPJ: 17.894.049/0001-38 – email: [projetos@cassia.mg.gov.br](mailto:projetos@cassia.mg.gov.br)

Página | 2

Este documento encontra-se registrado no Conselho Regional de Engenharia e Agronomia de Minas Gerais, vinculado à Certidão nº 2984457/2023, emitida em 17/02/2023



Certidão nº 2984457/2023  
19/02/2023, 07:53  
Chave de Impressão: 94yx8

O documento neste ato registrado foi emitido em 13/02/2023 e contém 4 folhas







**Prefeitura Municipal de Cássia**  
Estado de Minas Gerais

Item	Discriminação	Unid	Quantidade
7.2.4	Disjuntor bipolar tipo DIN, corrente nominal de 40A – fornecimento e instalação	un	1,00
7.2.5	Dispositivo DPS classe II, 1 polo, tensão máxima de 175 V, corrente máxima de *45KA (tipo AC)	un	3,00
7.2.6	Condutores de alumínio, tipo "B", diâmetro de saída 1" (25mm), exclusive módulo e placa, inclusive fixação	un	5,00
7.2.7	Conjunto de 1 tomada padrão, 3 polos, corrente 10A, tensão 250V, (2P+T/10A-250V), com placa 4"x2" de um 1 posto, inclusive fornecimento, instalação, suporte, módulo e placa	un	1,00
7.2.8	Conjunto de 2 tomadas padrão, 3 polos, corrente 10A, tensão 250V, (2P+T/10A-250V), com placa 4"x2" de 2 postos, inclusive fornecimento, instalação, suporte, módulo e placa	un	2,00
7.2.9	Conjunto de 2 tomadas padrão, 3 polos, corrente 20A, tensão 250V, (2P+T/20A-250V), com placa 4"x2" de 2 postos, inclusive fornecimento, instalação, suporte, módulo e placa	un	2,00
7.3	<b>Eletrodutos e Acessórios</b>		
7.3.1	Eletroduto de PVC rígido roscável, DN 32 mm (1.1/4"), inclusive conexões, suportes e fixação	m	12,00
7.3.2	Eletroduto de PVC rígido roscável, DN 25 mm (1"), inclusive conexões, suportes e fixação	m	142,00
7.3.3	Eletroduto de aço galvanizado leve, inclusive conexões, suportes e fixação DN 25 mm (1")	m	45,00
7.4	<b>Fios e Cabos</b>		
7.4.1	Cabo de cobre flexível, isolado, seção 2,5 mm², anti-chama 450/750V	m	875,00
7.4.2	Haste de aterramento 3/4" para SPDA – fornecimento e instalação	un	3,00
7.4.3	Cordoalha de cobre nú 16mm², não enterrada, com isolador – fornecimento e instalação	m	12,00
7.5	<b>Iluminação, Tomadas e Interruptores</b>		
7.5.1	Refletor de LED 100W branco frio, 16500 lumens, vida útil mínima de 50.000 h, garantia mínima: 60 meses, cor: preto - fornecimento e instalação.	un	27,00

<b>8</b>	<b>Serralheria</b>		
8.1	Portão de abrir, 02 folhas, manual em chapa 16, tipo painel, acabamento natural	m²	20,87

<b>9</b>	<b>Pintura</b>		
9.1	Aplicação de fundo preparador acrílico em paredes, 1 demão	m²	1.419,98
9.2	Aplicação manual de pintura com tinta látex acrílica em paredes, 2 demãos	m²	1.419,98
9.3	Pintura com verniz acrílico em alvenaria ou concreto, 2 demãos, inclusive preparação da superfície com lixamento	m²	732,44
9.4	Pintura com tinta alquídica de fundo e acabamento (esmalte sintético grafite) pulverizada sobre superfícies metálicas	m²	757,80
9.5	Preparo do piso cimentado para pintura - lixamento e limpeza.	m²	1.040,00
9.6	Pintura de piso com tinta acrílica, aplicação manual, 3 demãos, incluso fundo preparador.	m²	1.040,00

Rua Argentina, n.º 150 – Jardim Alvorada – Cássia/MG – 37.980-000 – Tel/Fax: (35) 3541.5700 Página | 3  
CNPJ: 17.894.049/0001-38 – email: [projetos@cassia.mg.gov.br](mailto:projetos@cassia.mg.gov.br)

Este documento encontra-se registrado no Conselho Regional de Engenharia e Agronomia de Minas Gerais, vinculado à Certidão nº 2984457/2023, emitida em 17/02/2023



Certidão nº 2984457/2023  
19/02/2023, 07:53  
Chave de Impressão: 94yx8  
O documento neste ato registrado foi emitido em 13/02/2023 e contém 4 folhas





**Prefeitura Municipal de Cássia**  
Estado de Minas Gerais

Item	Discriminação	Unid	Quantidade
9.7	Pintura de demarcação de quadra poliesportiva com tinta acrílica, aplicação manual.	m²	396,60
9.8	Lixamento manual em superfícies metálicas em obra	m²	757,80

10	Incêndio		
10.1	Placa fotoluminescente "S1" ou "S2" - 380x190 mm (saída - direita)	un	2,00
10.2	Placa fotoluminescente "S1" ou "S2" - 380x190 mm (saída - esquerda)	un	3,00
10.3	Placa fotoluminescente "S12" - 380x190 mm (saída)	un	3,00
10.4	Luminária de emergência com dois faróis LED 1200 lumens - fornecimento e instalação	un	4,00

11	Serviços Finais		
11.1	Placa de inauguração em alumínio fundido, 60 x 40 cm	m²	1,00
11.2	Limpeza final para entrega da obra	m²	1.015,74
11.3	Guarda-corpo em tubo galvanizado DIN 2440 diâmetro 2", com subdivisões em tubo de aço diâmetro 1/2", altura 1,05 m	m	13,60

**Qualidade da obra:** As obras e serviços foram executados a contento e em conformidade com o contrato, projetos, memorial descritivo e demais especificações, não subsistindo qualquer pendência de ordem técnica e/ou contratual.

Cássia/MG, 09 de janeiro de 2023.

PEDRO HENRIQUE  
SANTOS  
LOPES:08700304697

**Pedro Henrique Santos Lopes**  
Engenheiro Civil  
CREA MG 245569/D  
Coordenador da Seção de Projetos

Este documento encontra-se registrado no Conselho Regional de Engenharia e Agronomia de Minas Gerais, vinculado à Certidão nº 2984457/2023, emitida em 17/02/2023



Certidão nº 2984457/2023  
19/02/2023, 07:53  
Chave de Impressão: 94yx8

O documento neste ato registrado foi emitido em 13/02/2023 e contém 4 folhas

Rua Argentina, n.º 150 – Jardim Alvorada – Cássia/MG – 37.980-000 – Tel/Fax: (35) 3541.5700  
CNPJ: 17.894.049/0001-38 – email: [projetos@cassia.mg.gov.br](mailto:projetos@cassia.mg.gov.br)

Página | 4





**Certidão de Acervo Técnico - CAT**  
Resolução No. 1.137, de 31 de março de 2023

**Conselho Regional de Engenharia e Agronomia do Estado de São Paulo**

**CREA-SP**

**CAT COM REGISTRO DE ATESTADO**

**2620230003738**

Atividade concluída

CERTIFICAMOS, em cumprimento ao disposto na Resolução no. 1.137, de 31 de março de 2023, do Confea, que consta dos assentamentos deste Conselho Regional de Engenharia e Agronomia do Estado de São Paulo - CREA-SP, o Acervo Técnico do profissional ADEMIR BENEDITO referente à(s) Anotação(ões) de Responsabilidade Técnica - ART abaixo discriminada(s):

Profissional: ADEMIR BENEDITO .....  
Registro: 5061715866-SP ..... RNP: 2602270008 .....  
Título Profissional: Engenheiro Civil .....

Número ART: 28027230221159477 . Tipo de ART: OBRA OU SERVIÇO ..... Registrada em: 25/07/2022 Baixada em: 25/07/2022  
Forma de Registro: SUBSTITUIÇÃO à 28027230180873961 .....  
Participação Técnica: INDIVIDUAL .....  
Empresa Contratada: TECNOFOR ENGENHARIA LTDA. ....

Contratante: ASSOBR ADMINISTRAÇÃO DE BENS PRÓPRIOS .....  
ACESSO PADRE MARIANO APARÍCIO DE LA MATA ..... No.: .....  
Complemento: QUADRA G, LOTE 35 ..... Bairro: CHÁCARA BELA VISTA .....  
Cidade: São José do Rio Preto ..... UF: SP CEP: 15077456 . PAIS: BRASIL .....  
Contrato: 01/2018 ..... Celebrado em: 20/07/2018 .....  
Vinculado à ART: 28027230221074576 .....  
Valor do Contrato: R\$ 7.900,00 ..... Tipo de contratante: PESSOA JURÍDICA DE DIREITO PRIVADO .....

Endereço da Obra/serviço: ACESSO PADRE MARIANO APARÍCIO DE LA MATA ..... No.: .....  
Complemento: QUADRA G, LOTE 35 ..... Bairro: CHÁCARA BELA VISTA .....  
Cidade: São José do Rio Preto ..... UF: SP CEP: 15077456 . PAIS: BRASIL .....  
Data de início: 04/11/2019 Conclusão Efetiva: 06/05/2022 ..... Coordenadas Geográficas: .....  
Finalidade: COMERCIAL .....  
Proprietário: ASSOBR ADMINISTRAÇÃO DE BENS PRÓPRIOS LTDA ..... CNPJ: 14.014.291/0001-81 .....  
Atividade Técnica: 1) Execução, Execução, Edificação de Alvenaria. 684,65000 metro quadrado. 2) Execução, Projeto, Edificação de Alvenaria. 684,65000 metro quadrado. 3) Execução, Direção, Edificação de Alvenaria. 684,65000 metro quadrado. ....

#### Observações

ESTA ART REFERE-SE AO PROJETO ARQUITETONICO, ESTRUTURAL, HIDRO-SANITÁRIO, DIREÇÃO TÉCNICA E EXECUÇÃO DE UMA ESCOLA TECNICA DE TREINAMENTO PROFISSIONAL DE 2 PAVIMENTOS COM AREA TOTAL DE 684,65 M2, CONF .....  
ORME DESCRITO ACIMA .....

#### Informações Complementares

A presente certidão substitui a anteriormente registrada por este Conselho sob nº 2620220007151, emitida em 04/08/2022. ....  
O atestado está vinculado apenas para atividades técnicas constantes da ART, desenvolvidas de acordo com as atribuições do profissional na área da Engenharia Civil. ....  
Atividades e quantidades executadas conforme atestado vinculado à presente certidão. ....  
Houve termo aditivo com acréscimo de valor de R\$ 684.000,00. ....

CERTIFICAMOS, finalmente, que se encontra vinculado à presente Certidão de Acervo Técnico - CAT - o atestado apresentado pelo profissional acima, contendo 6 folhas, a quem cabe a responsabilidade pela veracidade e exatidão das informações nele constantes.

Certidão de Acervo Técnico No. 2620230003738  
24/04/2023 16:40:11  
Autenticação Digital: TI5fsAnsK1x5CA6lyBGaJ60KgABYfKt6

A CAT à qual o atestado está vinculado é o documento que comprova o registro do atestado no CREA.

A CAT à qual o atestado está vinculado constituirá prova da capacidade técnico-profissional da pessoa jurídica somente se o responsável técnico indicado estiver ou venha a ser integrado ao seu quadro técnico por meio de declaração entregue no momento da habilitação ou da entrega das propostas.

A CAT é válida em todo território nacional.

A CAT perderá a validade no caso de modificação dos dados técnicos qualitativos e quantitativos nela contidos, bem como de alteração da situação do registro da ART.

A autenticidade e a validade desta certidão deve ser confirmada no site do CREA-SP ([www.creasp.org.br](http://www.creasp.org.br)).

A falsificação deste documento constitui crime previsto no Código Penal Brasileiro, sujeitando o autor à respectiva ação penal.





## ATESTADO DE CAPACIDADE TÉCNICA

**ASSOB ADMINISTRAÇÃO DE BENS PRÓPRIOS LIMITADA**, inscrita no CNPJ nº 14.014.291/0001-81, com sede na Rua Augusta, 1939, Andar 4 Conjunto 42, Bairro Cerqueira César, na cidade de São Paulo/SP, aqui representada pela sua superintendente **CLEIVA TEREZINHA DO NASCIMENTO**, inscrita no CPF nº 045.987.428-44, atesta para os devidos fins, que a empresa **TECNOFOR ENGENHARIA LTDA**, inscrita no CNPJ nº 20.227.715/0001-99, elaborou e forneceu os projetos executivos, arquitetônico, estrutural e hidro-sanitário, direção técnica, administração e execução da obra de uma **Escola Técnica de Treinamento Profissional**, com dois pavimentos e área de construção de 684,65 m<sup>2</sup>, contendo muro de arrimo com 225,00 m<sup>2</sup>, elevador hidráulico com duas paradas, dois banheiros para PNE, vestiários masculino e feminino, um refeitório, um auditório, sala de aula, cozinha, recepção, estacionamento e área de recreação.

**Uso:** Comercial

**Local da Obra:** Acesso Padre Mariano Aparício de La Mata, nº 385, Quadra G, Chácara 35, Bairro Chácara Bela Vista, Distrito de Engenheiro Schmidt, município de São José do Rio Preto/SP, CEP 15.077-456.

**Atividades Técnicas:** Execução de Obra, Direção Técnica, Administração, Elaboração de Projeto Executivo de Arquitetura, Estrutural e Hidro-sanitário.

**Área de Construção:** 684,65 m<sup>2</sup>

**Período de Execução:** 04/11/2019 a 06/05/2022

**Valor do Contrato (julho/2018):** R\$ 7.900,00 (sete mil e novecentos reais)

**Valor do Aditivo (outubro/2019):** R\$ 684.000,00 (seiscentos e oitenta e quatro mil reais).

**Responsável Técnico:** ADEMIR BENEDITO

Engenheiro Civil, CREA-SP 50.61715866.

ART's Nº 28017230221159477 e 28027230221074576

Seguem anexo ao presente atestado, a planilha dos serviços executados na obra, devidamente quantificados.

**Atestamos** ainda, para fins de direito, que a obra foi entregue no prazo contratado e em perfeitas condições de uso e segurança, não subsistindo quaisquer pendências de ordem técnica e /ou contratual .





Obra:	ESCOLA TECNICA DE TREINAMENTO PROFISSIONAL COM 2 PAVIMENTOS
Local:	ACESSO PADRE MARIANO APARÍCIO DE LA MATA, 385 - CHÁCARA BELA VISTA
Município	ENGENHEIRO SCHMITT - SÃO JOSÉ DO RIO PRETO/SP
Área:	684,65 M2 DE CONSTRUÇÃO
Cliente:	ASSOB ADMINISTRAÇÃO DE BENS PRÓPRIOS LTDA.

Item	Descrição da Atividade	Unid	Quantidade
<b>1</b>	<b>SERVIÇOS PRELIMINARES</b>		
1.1	LIGAÇÃO provisória de água e esgoto para obra	UN	1,00
1.2	LIGAÇÃO provisória de luz e força para obra	UN	1,00
1.3	Instalação de placa de obra (3,00x2,00 m)	M2	6,00
1.4	Instalação de tapumes padrão, altura 2,20 m	M2	220,00
1.5	Projeto Executivo: Arquitetura, Estrutural, Hidráulico, em formato A1 (número de pranchas)	UN	14,00
<b>2</b>	<b>MOVIMENTO DE TERRA E LIMPEZA DO TERRENO</b>		
2.1	Raspagem e limpeza mecanizada do terreno	M2	1.200,00
2.2	Carga e descarga mecanizada de entulhos em caminhão basculante cap. 6 m3	M3	135,00
2.3	Transporte de solo de 1ª e 2ª categoria por caminhão para distâncias superiores ao 5º km até o 10º km	M3	18,00
<b>3</b>	<b>INFRAESTRUTURA</b>		
3.1	Escavação		
3.1.1	Escavação manual de valas em solo 1ª e 2ª categoria - profundidade até 1,80 m	M3	62,80
3.1.2	Apiloamento manual de valas para simples regularização	M2	39,16
3.1.3	Lastro de pedra brita - 5 cm	M2	46,11
3.1.4	Reaterro interno apiloado manualmente	M3	23,00
3.2	Fundação Profunda		
3.2.1	Estaca escavada mecanicamente, diâmetro 30 cm, capacidade de carga para 30 tf	M	660,00
3.3	Forma		
3.3.1	Forma de madeira maciça	M2	268,60
3.4	Armadura		
3.4.1	Armadura em barras de aço CA-50 ou CA-60	KG	2.560,80
3.5	Concreto		
3.5.1	Concreto dosado e lançado fck 25 MPa	M3	45,05
3.6	Embasamento		
3.6.1	Alvenaria de embasamento com tijolo maciço comum, espessura 20 cm	M3	14,16
3.7	Impermeabilização		
3.7.1	Impermeabilização de alvenaria de embasamento com argamassa cimento e areia 1:3 contendo hidrófugo	M2	163,27
3.7.2	Pintura impermeabilizante com tinta betuminosa, 2 demãos	M2	163,27







<b>4</b>	<b>SUPER ESTRUTURA</b>		
4.1	Forma e Armadura		
4.1.1	Forma plana em compensado plastificado 18 mm, utilização 3 vezes	M2	231,50
4.1.2	Armadura em barras de aço CA-50 ou CA-60	KG	2.956,60
4.2	Concreto e Lajes		
4.2.1	Concreto dosado e lançado fck 30 Mpa - bombeável	M3	48,12
4.2.2	Laje pré-fabricada treliça unidirecional em EPS, H=16 cm - capa em concreto fck 30 Mpa, esp. de 4 cm - 400 kg/m2	M2	90,00
4.2.3	Laje pré-fabricada treliça unidirecional em EPS, H=30 cm, capa em concreto fck 30 Mpa, esp. de 5 cm - 400 kg/m2	M2	219,55
<b>5</b>	<b>ALVENARIA E PAINEIS</b>		
5.1	Alvenaria de bloco de concreto estrutural, dimensões 14x19x39 cm, classe B	M2	255,00
5.2	Alvenaria de bloco cerâmico furado, uso revestido, espessura 14 cm	M2	982,00
5.3	Divisória de gesso acartonado, inclusive estrutura	M2	15,00
5.4	Forro em gesso acartonado, inclusive estrutura de fixação	M2	684,65
5.5	Divisória sanitária em granito natural, esp. 3cm, altura 2,0m, inclusive portinholas em alumínio, 60x180cm	M2	32,18
<b>6</b>	<b>PORTAS, BATENTES E FERRAGENS</b>		
6.1	Porta de madeira lisa sarrafeada com batente de madeira, 82x210 cm, completa	UN	2,00
6.2	Porta de madeira sarrafeada com batente de madeira e ferragens, 92x210 cm completa, banheiro acessível	UN	2,00
6.3	Porta de madeira sarrafeada com batente de madeira, 82x210 cm, completa, para divisórias de gesso acartonado	UN	3,00
<b>7</b>	<b>ESQUADRIAS METALICAS</b>		
7.1	Caixilhos de ferro, basculante / maximar /correr, linha especial, sob medida	M2	34,50
<b>8</b>	<b>PORTAS</b>		
8.1	Portas e portões de ferro de abrir e / ou correr, sob medida	M2	52,00
<b>9</b>	<b>COBERTURA</b>		
9.1	Estrutura Metálica de Cobertura e Fechamento		
9.1.1	Fornecimento e montagem de estrutura metálica com aço resistente a corrosão ASTM-A36	KG	6.654,40
9.2	Telhamento		







9.2.1	Telha em aço galvanizada perfil trapezoidal TR40, tipo sanduíche, espessura 50 mm em poliuretano, pré-pintada na face superior	M2	684,65
9.3	Calhas e Rufos		
9.3.1	Calhas e rufos em chapa galvanizada nº 24, incluso condutores de águas pluviais	M	152,60
<b>10</b>	<b>INSTALACOES HIDRAULICAS</b>		
10.1	Instalações hidráulicas e sanitárias, incluindo banheiro masculino e feminino acessível completo, 18 m2 de bancadas em granito natural polido, caixas d'água, tubulações e conexões em PVC para água fria, esgoto e águas pluviais, louças e metais sanitários.	VB	1,00
<b>11</b>	<b>INSTALACOES ELETRICAS, LÓGICA E SEGURANÇA</b>		
11.1	Instalações elétricas em baixa tensão, informática e segurança, incluindo padrão de entrada de energia trifásico, tubulação, fios e cabos elétricos, cabos para rede de lógica, iluminação e aparelhos elétricos, câmeras e sensores de segurança e monitoramento.	VB	1,00
<b>12</b>	<b>REVESTIMENTO DE PAREDES</b>		
12.1	Chapisco 1:3 cimento e areia	M2	1.964,00
12.2	Emboço comum desempenado	M2	1.964,00
12.3	Reboco	M2	1.584,00
12.4	Revestimento em porcelanato liso retificados, na cor branca, assentados com argamassa industrializada, inclusive rejuntamento	M2	380,00
<b>13</b>	<b>PISOS</b>		
13.1	Lastro de concreto com hidrófugo, espessura 6 cm	M2	684,65
13.2	Argamassa de regularização de cimento e areia 1:3, espessura 3 cm	M2	684,65
13.3	Piso em porcelanato polido retificado, dimensões 60X60/73X73/84X84 cm PEI4 ou PEI5, coeficiente de atrito 0,35 a 0,50, assentes com argamassa industrializada, inclusive rodapés e rejuntamento	M2	684,65
13.4	Piso de concreto armado com tela soldada de aço Q-138 (2,20 Kg/m2), concreto fck 25 Mpa, espessura 10 cm	M2	320,00
<b>14</b>	<b>SOLEIRAS E PINGADEIRAS</b>		
14.1	Soleira em granito natural polido, em nível, largura de 15 até 35 cm	M	35,90
14.2	Pingadeira em granito natural polido, largura de 15 até 25 cm	M	120,00
<b>15</b>	<b>VIDROS</b>		
15.1	Vidro Liso Comum		





15.1.1	Vidro liso comum incolor espessura 4 mm	M2	32,68
15.2	Vidro Laminado / Temperado		
15.2.1	Fachada Glazing com vidro laminado 4+4 mm prata incluindo porta de acesso e estrutura em alumínio (pele de vidro)	M2	172,00
15.2.2	Portas internas em vidro temperado incolor, dimensão 80x210 cm, espessura 10 mm, inclusive ferragens	M2	15,12
15.2.3	Porta externa com 2 folhas de abrir, em vidro temperado refletivo 10 mm, com barra anti-pânico dupla, incluso ferragens, 2,40x2,10 m	UN	1,00
15.3	Espelhos		
15.3.1	Espelho cristal para sanitários e vestiário	M2	21,00
16	<b>PINTURA</b>		
16.1	Paredes Internas, Externas e Forros		
16.1.1	Fundo preparador e/ou selador acrílico em paredes, divisórias e forros, duas demãos	M2	1.503,51
16.1.2	Massa corrida PVA em paredes internas, divisórias e forro, duas demãos	M2	780,14
16.1.3	Pintura em textura acrílica e/ou cristal, em paredes externas, uma demão	M2	754,80
16.1.4	Pintura acrílica em paredes internas, divisórias e forros, duas demãos	M2	1.528,85
16.2	Esquadrias metálicas e estrutura		
16.2.1	Esmalte sintético a base de água, duas demãos	M2	853,64
17	<b>SERVICOS COMPLEMENTARES</b>		
17.1	Acessibilidade		
17.1.1	Elevador hidráulico com 2 paradas, com máquina conjugada, incluso instalações necessárias para uso	UN	1,00
17.1.2	Corrimão tubular em aço inox, diâmetro 1.1/2"	M	52,40
17.1.3	Rampa de acesso em concreto, com inclinação inferior a 8%, para acessibilidade, largura 1,20 m	M	25,00
17.2	Fecho: Muros / Alambrados / Portões		
17.2.1	Execução de Muro de Arrimo em bloco de concreto estrutural, 19x19x39 cm, H = 2,60 m, incluso fundação em estacas, blocos e baldrame em concreto armado fck 25 Mpa	M2	225,00
17.2.2	Concertina tipo ouriço para proteção de muro, diâmetro 30 cm, incluso acessórios e instalação.	M	67,80
17.3	Estacionamento e Paisagismo		
17.3.1	Fornecimento e plantio de grama esmeralda, em placas	M2	258,00
17.3.2	Paisagismo, incluindo fornecimento de mudas, preparo do solo e plantio	VB	1,00
17.3.3	Instalação de piso de concreto intertravado, tipo drenante, 40x40 cm, espessura 8 cm (estacionamento e área de recreação)	M2	506,00





17.3.4	Instalação de postes balizadores e luminárias, incluso tubulação, fios e cabos elétricos e caixas de passagens	UN	12,00
17.4	Tratamento de Fachada		
17.4.1	Revestimento da fachada em placa de ACM, cor cinza, esp. 3mm, fixado em estrutura metálica e letreiro tipo caixa	M2	48,30
<b>18</b>	<b>LIMPEZA FINAL</b>		
18.1	Limpeza Geral da Obra	M2	684,65

SÃO JOSÉ DO RIO PRETO, 12 DE JULHO DE 2022.

ASSOB ADMINISTRAÇÃO DE BENS PRÓPRIOS LTDA  
CNPJ: 14.014.291/0001-81

FAUSTO DUARTE MENDES  
ENGENHEIRO CIVIL  
CREA 5062209522

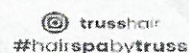
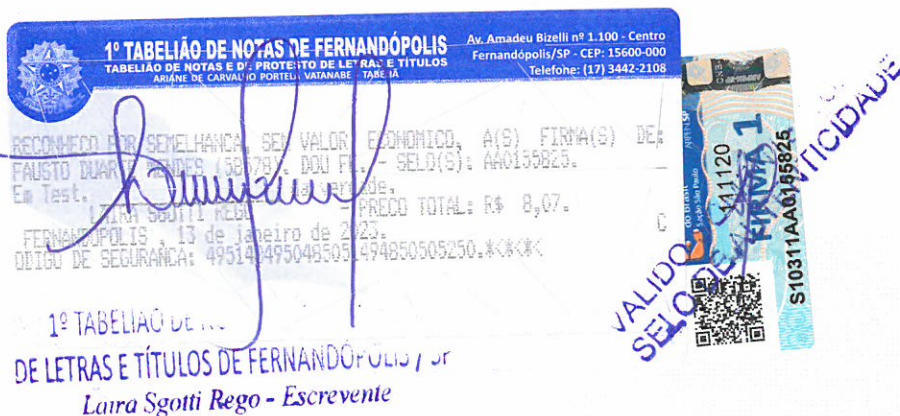



**ANEXO IV**  
**DECLARAÇÕES GERAIS A SEREM APRESENTADAS PARA FINS DE**  
**HABILITAÇÃO**

**Concorrência Eletrônica nº 018/2024.**  
**Processo nº 2024034019.**  
**Secretaria Municipal de Transportes.**  
**Município de Catalão.**

A empresa **TECNOFOR ENGENHARIA LTDA**, inscrita no CNPJ/MF sob o nº 20.227.715/0001-99, por seu representante legal abaixo assinado, Sr. **ADEMIR BENEDITO**, portador do RG nº 30.431.836-X e do CPF nº 266.450.128-37, DECLARA, para os fins do Edital da **Concorrência Eletrônica nº 018/2024**, sob as sanções administrativas cabíveis e sob as penas da lei, que esta empresa, DECLARA, para os devidos fins e sob os ditames da lei que não possui e não contratará durante a vigência da avença decorrente deste certame empregados ou sócios que sejam cônjuges, companheiros ou parentes em linha reta, colateral ou por afinidade, até o 3º grau, ocupantes de cargos de direção ou no exercício de funções administrativas, assim como de servidores ocupantes de cargos de direção, chefia e assessoramento vinculados direta ou indiretamente às unidades situadas na linha hierárquica da área encarregada da licitação, nos termos da Resolução n 07/05 (atualizada pelas n 09/05, n 21/06 e 229/16) do Conselho Nacional de Justiça.

DECLARA que nos termos do art. 7º, XXXIII da CF/88, não emprega menor de 18 anos em trabalho noturno, perigoso ou insalubre e de qualquer trabalhador menor de 16 anos, salvo na condição de aprendiz, a partir de 14 anos.

DECLARA que não disponibilizará empregado, que exerça encargo de chefia nas dependências da Contratante para fins da consecução dos serviços contratados, que tenha sido condenado por Decisão judicial ou administrativa, transitado e julgado, nos termos dos arts. 1º e 2º da Resolução n. 156/12, expedida pelo Conselho Nacional de Justiça.

DECLARA, sob as penas da lei, que até a presente data inexistem fatos impeditivos para sua habilitação no presente processo licitatório, ciente da obrigatoriedade de declarar eventuais ocorrências supervenientes.

DECLARA não possuir inscrição no cadastro de empregadores flagrados explorando trabalhadores em condições análogas às de escravo, instituído pela Portaria Interministerial MTE/SDH n. 2/11 e não ter sido condenada, a contratada ou seus dirigentes, por infringir as leis de combate à discriminação de raça ou de gênero, ao trabalho infantil e ao trabalho escravo, em afronta a previsão aos artigos 1º e 170 da Constituição Federal de 1988; do artigo 149 do Código Penal; do Decreto n. 5.017/04 (promulga o Protocolo de Palermo) e das Convenções da OIT nos 29 e 105.

DECLARA que a proposta apresentada está em conformidade com as exigências do Edital e seus anexos.

DECLARA que atende aos requisitos de habilitação, e que o declarante responderá pela veracidade das informações prestadas, na forma da lei;

DECLARA que cumpre as exigências de reserva de cargos para pessoa com deficiência e para reabilitado da Previdência Social, previstas em lei e em outras normas específicas;

DECLARA que sua proposta econômica compreende a integralidade dos custos para atendimento dos direitos trabalhistas assegurados na Constituição Federal, nas leis trabalhistas, nas normas infralegais, nas convenções coletivas de trabalho e nos termos de ajustamento de conduta vigentes na data de entrega das propostas;

**DECLARA que está ciente e tem conhecimento pleno das condições e peculiaridades para a execução do objeto da CONCORRÊNCIA ELETRÔNICA Nº 018/2024 do Município de Catalão, dispensando a realização de vistoria, nos termos do art. 63, § 3º da lei 14.133/2021.**

São José do Rio Preto/SP, 23 de setembro de 2024.

ADEMIR

BENEDITO:26

645012837

Assinado de forma  
digital por ADEMIR  
BENEDITO:26645012837  
Dados: 2024.09.23  
14:58:44 -03'00'

---

Assinatura/identificação do representante legal

**Tecnofor Engenharia Ltda**

Ademir Benedito

RG nº 30.431.836-X SSP-SP

sócio



**DECLARAÇÃO DE ENQUADRAMENTO DE MICROEMPREENDEDOR INDIVIDUAL,  
MICROEMPRESA OU EMPRESA DE PEQUENO PORTE**

**Concorrência Eletrônica nº 018/2024.  
Processo nº 2024034019.  
Secretaria Municipal de Transportes.  
Município de Catalão.**

A empresa **TECNOFOR ENGENHARIA LTDA**, inscrita no CNPJ sob o nº 20.227.715/0001-99, por intermédio de seu representante legal, o Sr. ADEMIR BENEDITO, portador da Carteira de Identidade nº 30.431.836-X, e do CPF nº 266.450.128-37, DECLARA sob as sanções administrativas cabíveis e sob as penas da lei, que esta empresa, na presente data, é considerada:

(     ) **MICROEMPREENDEDOR INDIVIDUAL**, conforme §1º do art. 18A.º da Lei Complementar nº 123, de 14/12/2006.

( **X** ) **MICROEMPRESA**, conforme inciso I do art. 3.º da Lei Complementar nº 123, de 14/12/2006.

(     ) **EMPRESA DE PEQUENO PORTE**, conforme inciso II do art. 3.º da Lei Complementar nº 123, de 14/12/2006.

Declara ainda que a empresa está excluída das vedações constantes do § 4º do art. 3.º da Lei Complementar nº 123, de 14 de dezembro de 2006.

São José do Rio Preto/SP, 23 de setembro de 2024.

**ADEMIR  
BENEDITO:26  
645012837**

Assinado de forma  
digital por ADEMIR  
BENEDITO:26645012837  
Dados: 2024.09.23  
14:59:38 -03'00'

Assinatura/identificação do representante legal  
**Tecnofor Engenharia Ltda**  
Ademir Benedito  
RG nº 30.431.836-X SSP-SP  
sócio



**CERTIDÃO SIMPLIFICADA**

**CERTIFICAMOS** QUE AS INFORMAÇÕES ABAIXO CONSTAM DOS DOCUMENTOS ARQUIVADOS NESTA JUNTA COMERCIAL E SÃO VIGENTES NA DATA DE SUA EXPEDIÇÃO.

SE HOUVER ARQUIVAMENTOS POSTERIORES, ESTA CERTIDÃO PERDERÁ SUA VALIDADE.

A AUTENTICIDADE DESTA CERTIDÃO E A EXISTÊNCIA DE ARQUIVAMENTOS POSTERIORES, SE HOUVER, PODERÃO SER CONSULTADAS NO SITE [WWW.JUCESPONLINE.SP.GOV.BR](http://WWW.JUCESPONLINE.SP.GOV.BR), MEDIANTE O CÓDIGO DE AUTENTICIDADE INFORMADO AO FINAL DO DOCUMENTO.

EMPRESA							
NIRE 35231894821	REGISTRO	DATA DA CONSTITUIÇÃO 21/01/2020	INÍCIO DAS ATIVIDADES 21/03/2014	PRAZO DE DURAÇÃO PRAZO INDETERMINADO			
NOME COMERCIAL TECNOFOR ENGENHARIA LTDA						TIPO JURÍDICO LIMITADA UNIPESSOAL (M.E.)	
C.N.P.J. 20.227.715/0001-99		ENDEREÇO RUA SANTO ANTONIO			NÚMERO 285	COMPLEMENTO	
BAIRRO CENTRO (ENGENHEIRO)		MUNICÍPIO SAO JOSE DO RIO PRETO		UF SP	CEP 15104-014	MOEDA R\$	VALOR CAPITAL 500.000,00

OBJETO SOCIAL
CONSTRUÇÃO DE INSTALAÇÕES ESPORTIVAS E RECREATIVAS OBRAS DE TERRAPLENAGEM CONSTRUÇÃO DE EDIFÍCIOS MONTAGEM DE ESTRUTURAS METÁLICAS CONSTRUÇÃO DE REDES DE ABASTECIMENTO DE ÁGUA, COLETA DE ESGOTO E CONSTRUÇÕES CORRELATAS, EXCETO OBRAS DE IRRIGAÇÃO EXISTEM OUTRAS ATIVIDADES

SÓCIO E ADMINISTRADOR							
NOME ADEMIR BENEDITO							
ENDEREÇO RUA ROMILDA ALVES DE QUEIROZ PAPP				NÚMERO 354	COMPLEMENTO		
BAIRRO IDEAL LIFE ECOLAZER		MUNICÍPIO SAO JOSE DO RIO PRETO			UF SP	CEP 15062-631	RG 30431836X
CPF 266.450.128-37		CARGO SÓCIO E ADMINISTRADOR					QUANTIDADE COTAS 500.000,00

ÚLTIMO DOCUMENTO ARQUIVADO		
DATA 19/04/2022	NÚMERO 154.637/22-1	
CAPITAL DA SEDE ALTERADO PARA \$ 500.000,00 (QUINHENTOS MIL REAIS).		
REDISTRIBUICAO DO CAPITAL DE ADEMIR BENEDITO, NACIONALIDADE BRASILEIRA, RAÇA/COR: NÃO DECLARADA, CPF: 266.450.128-37, RG/RNE: 30431836-X - SP, RESIDENTE À RUA ROMILDA ALVES DE QUEIROZ PAPP, 354, IDEAL LIFE ECOLAZER, SAO JOSE DO RIO PRETO - SP, CEP 15062-631, NA SITUAÇÃO DE SÓCIO E ADMINISTRADOR, ASSINANDO PELA EMPRESA, COM VALOR DE PARTICIPAÇÃO NA SOCIEDADE DE \$ 500.000,00.		
ENDEREÇO DA SEDE ALTERADO PARA RUA SANTO ANTONIO, 285, CENTRO (ENGENHEIRO, SAO JOSE DO RIO PRETO - SP,		

CEP 15104-014. , DATADA DE: 13/04/2022.

CONSOLIDAÇÃO CONTRATUAL DA MATRIZ.

FIM DAS INFORMAÇÕES PARA NIRE: 35231894821  
DATA DA ÚLTIMA ATUALIZAÇÃO DA BASE DE DADOS: 06/08/2024



documento  
assinado  
digitalmente

Certidão Simplificada. Documento certificado por MARIA CRISTINA FREI, Secretária Geral da Jucesp. A Junta Comercial do Estado de São Paulo, garante a autenticidade deste documento quando visualizado diretamente no portal [www.jucesponline.sp.gov.br](http://www.jucesponline.sp.gov.br) sob o número de autenticidade 244354435, terça-feira, 6 de agosto de 2024 às 17:06:53.

